



## FROM GREY TO GREEN

**LAND**, acronimo di Landscape Architecture Nature Development, è una società internazionale di professionisti al servizio dell'architettura del paesaggio fondata nel 1990 a Milano dall'Arch. Andreas Kipar e dal Dott. Giovanni Sala. La ricerca e la multidisciplinarietà definiscono il metodo con cui LAND progetta, in stretta collaborazione con le altre figure professionali, in modo da offrire soluzioni integrate alle richieste tecniche nell'ambito delle attuali sfide della società contemporanea sui temi **ambientali, urbani e sociali**.

Questo approccio nasce da una profonda comprensione e da un'accurata interpretazione del paesaggio a tutte le scale.

Fin dalla sua fondazione LAND ha focalizzato i suoi interessi sulla pianificazione urbana e territoriale, integrando sempre la realizzazione di progetti di paesaggio a scala locale all'interno del quadro strategico dei piani territoriali e dei processi metropolitani complessi.

In base alle competenze e esperienze specialistiche professionali, la società è organizzata in 4 aree tematiche, ciascuna delle quali diretta da un professionista altamente qualificato: Urban Landscape Design, Landscape Construction Management, Agro-Environmental Management, Strategic Landscape Planning, ognuna delle quali è in grado di garantire i propri

servizi a clienti, pubblici e privati, nell'intero processo di progettazione, dal concept al progetto esecutivo, fino alle successive fasi di gestione e manutenzione.

## **WE CULTIVATE DREAMS REBUILDING NATURE.**

Dall'architettura del paesaggio alle strategie di valorizzazione territoriale, dai parchi alla riforestazione, LAND persegue l'obiettivo di trasformare e accompagnare le città e i paesaggi del domani attraverso un radicale cambiamento del paradigma,

**FROM GREY TO GREEN.**





and

*“Every LANDSCAPE has its own soul, just like the people who live opposite you.”*

*Christian Morgenstern*



*Architecture: white light, black shadow, Architecture: the “institutions” of man,  
Architecture: The Wonder.” Louis Kahn*





# Nature

*“Nature knows no pause in progress and development, and attaches her curse on all inaction.” Johann Wolfgang Goethe*



# Development

*“Only a radical rethinking of our relationship with nature can save our earth’s ecology for future generations. The response should be commensurate with the gravity of the situation. What is required is unprecedented global mobilization that also impacts demographic trends, technological choices and education.” Al Gore*

# LAND

## Andreas Kipar

Architetto e paesaggista, Andreas Kipar è Presidente, co-Fondatore e Direttore Tecnico della LAND Milano e CEO del Gruppo LAND. Nel 1985 fonda lo Studio Kipar a Milano che oggi è diventato KLA kiplandschaftsarchitekten milano – duisburg. Nel 2010 fonda l'associazione Green City Italia di cui ne è Presidente. E' professore a contratto al Politecnico di Milano dove insegna Public Space Design e da più di 20 anni svolge attività didattica in numerosi corsi, seminari e conferenze presso le più prestigiose università italiane e internazionali. Tra i vari premi ricevuti nel corso degli anni si ricordano i più attuali: il PLEA Award 2015 ed il premio nazionale russo Landscape Architecture a Mosca. Nel 2007 è stato insignito della Gran croce al merito dal Presidente della Repubblica federale tedesca per le sue attività onorarie nello scambio culturale italo-tedesco.

## Giovanni Sala

Agronomo, Giovanni Sala è CEO e co-Fondatore della LAND Milano e presidente del Gruppo LAND. Dal 2003 è Presidente della società Archimede Energia, specializzata nel settore della mobilità sostenibile e, dal 2007. E' professore presso il Politecnico di Milano dove insegna Agronomia e Aree Verdi e da più di 20 anni svolge attività didattica in numerosi corsi presso le più prestigiose università italiane.

E' stato direttore della rivista tecnica ACER dal 1985 al 2010.

Co-ideatore di Expo Verde, da giugno 2010 ha presieduto il Tavolo Energia e Ambiente per EXPO2015, organizzato da Promos – Camera di Commercio di Milano.



# LAND / Approccio metodologico

## Approccio metodologico

LAND utilizza un **approccio sistemico e multidisciplinare** per ogni attività progettuale indagando le problematiche ambientali legate alle trasformazioni territoriali e ripensando alla logica di sviluppo territoriale di modelli sostenibili, orientati ad una elevata qualità spaziale per offrire l'opportunità di ridefinire il rapporto tra infrastrutture, centri urbani, zone di produzione, aree agricole e naturali.

Vengono definite come approccio delle strategie che mirano a valorizzare le risorse esistenti e l'attivazione di sinergie tra le varie attività con l'obiettivo di migliorare l'efficienza, l'efficacia e costo-efficacia di tutto il sistema.

Un modello che incorpora le caratteristiche ecologiche e ambientali, integrando le specificità territoriali e le attività culturali, la promozione di forme di "creatività ecologica" e nuovi modi di sostenibilità ed efficienza ambientale. Questo approccio specifico esamina ogni progetto in una prospettiva trasversale e integrata, dove la soluzione singolo disegno di un progetto invoca la necessità e il modello di sviluppo di un ambiente più ampio, nozione olistica del paesaggio che è il cuore della Green Landscape Economy (GLE).

I punti chiave di approccio al territorio in cui LAND sviluppa le sue attività sono:

- approccio alla sostenibilità in cui il paesaggio, un forte elemento di identità, possono svolgere un ruolo di primaria importanza;
- modalità di intervento attraverso cui ogni nuovo progetto di trasformazione diventa parte di una rigenerazione generale e recupero ambientale che cerca di prendere il maggior vantaggio possibile dall'esistente, che rappresenta il confine del sistema;
- strategia di sinergie tra le varie attività del progetto, con l'obiettivo di migliorare l'efficienza, l'efficacia e costo-efficacia di tutto il processo.

Ogni attività progettuale viene considerata come parte di un sistema più grande che consente di indagare profondamente l'essenza dei luoghi per evocare i valori sociali e storici del popolo che li vive. Costruito e ambiente naturale, comunità, esprimono identità che evoca il senso di appartenenza al territorio, urbano o naturale.

Questo **approccio multidisciplinare** si combina con **25 anni di esperienza** sul campo che permette alla squadra di anticipare e affrontare per le fasi di progettazione temi rilevanti come:

- **conformità alle leggi nazionali e locali** e dei regolamenti, requisiti, standard, migliori pratiche, così come per tutta l'UE le strategie e le raccomandazioni gestione delle procedure di autorizzazione richieste attraverso l'intero processo di progettazione e costruzione;
- **manutenzione** (progettazione manutenzione basso, controllo dei costi di manutenzione);
- **approccio sostenibile** alla progettazione del paesaggio, con la definizione di strategie di approccio chiave per essere utilizzato anche per la comunicazione e la promozione
- **il miglioramento del benessere** attraverso il design del paesaggio (particolare attenzione a temi come la valorizzazione della biodiversità, l'uso di piante non allergeniche, l'uso di piante locali o adattate, riduzione dell'inquinamento, riduzione del rumore);
- approccio progettuale proattivo e sviluppo di soluzioni tecniche rivolte ad ottimizzare la sinergia con il design degli altri consulenti (progettazione strutturale, deputato al Parlamento europeo, architettura) tra cui, ad esempio, sostengono all'on per lo sviluppo di strategie energetiche e di gestione delle acque con riferimento al paesaggio design;
- supporto al cliente per la conformità agli standard di sostenibilità e le certificazioni (**LEED** o altri) con riferimento alla progettazione del paesaggio in tutte le fasi di progettazione.

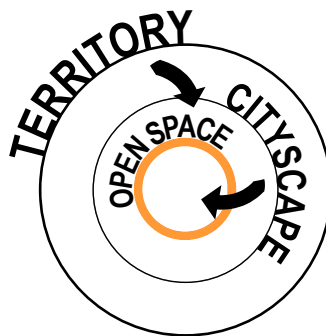

INTERRELATED SCALES OF INTERVENTION  
Considering the overall layering of a single project bringing the macro into the micro scale



# LAND / Progetti selezionati

## STRATEGIC PLANNING

*Territorial Strategies*  
*Masterplans*

## URBAN DESIGN

*Urban developments*

### *Territorial Strategies*

Milan Green Rays, Italy  
Essen Masterplan, Germany  
Rome Green Archipelago  
Venice Green Tree Strategy, Italy  
PAL3 Lugano Agglomeration Program  
Lampedusa Island, Lampedusa

### *Masterplans*

International Financial Center, Moscow, Russia  
Veneto City, Vicenza, Italy

### *Urban Developments*

Porta Nuova, Milan, Italy  
Rome Football Stadium, Rome, Italy  
Portello, Milan, Italy  
Bicocca, Milan, Italy  
Ex Manifattura Tabacchi, Naples, Italy

## LANDSCAPE DESIGN

*Parks . Retail . Residential . Corporate .  
Institutional . Historical . Rural*

### *Parks*

Krupp Park, Essen, Germany  
Krefeld Park, Krefeld, Germany  
Bufalotta Park, Rome, Italy  
Nagatino Amusement Park, Moscow, Russia

### *Corporate*

Diesel Headquarters, Breganze, Italy  
Thyssen Krupp, Essen, Germany  
Deutsche Bank, Frankfurt, Germany  
Die Welle, Frankfurt, Germany  
Unicredit Bank Porta Nuova, Milan, Italy  
Unicredit Bank Austria, Vienna, Austria  
Red Km, Bergamo, Italy

### *Institutional*

Expo 2015, Milano, Italy  
Venice Expo Gate, Venice, Italy  
Policlinic Hospital, Milano, Italy  
Verona Hospital, Verona, Italy

## INFRASTRUCTURES

*Green Infrastructures*  
*Infrastructures*

## HEALING LANDSCAPES

*Remediations*  
*Reforestations*

### *Green Infrastructures*

Cassarate Riverpark, Lugano, Switzerland  
Seveso River, Milan, Italy

### *Infrastructures*

Lombardy Avenue, Monza, Italy  
Nedelina Street, Odintsovo, Russia  
Valtellina SS36 freeway, Italy  
Westfield Track B, Segrate, Italy

### *Regeneration*

Ast Landfill renaturalization, Terni, Italy  
Adda Mallerio Park, Sondrio, Italy

## COMPETITION

### *Residential*

Porta Nuova Ville Varesine, Milan, Italy

### *Retail*

Westfield, Segrate, Italy  
Arese Commercial Area, Arese, Italy  
Carosello Shopping Mall, Carugate, Italy

### *Historical*

Villa Feltrinelli, Gargnano, Italy  
Villa Reale Monza, Monza, Italy

### *Rural*

Ca' Corniani, Caorle, Italy

### *Competitions*

Khodynka Park, Moscow, Russia  
Medellin River Park, Medellin, Colombia  
River Park, Moscow, Russia  
Mirafiori, Turin, Italy  
Kodrina Complex, Prishtina, Kosovo

## HOW WE WORK



TERRITORIAL AND URBAN  
PLANNING  
( urban planners,  
authorization specialists,...)



DESIGN  
( project managers, architects, landscape  
designers,...)



TECHNICAL & CONSTRUCTION  
( Construction Manager, Cost control,  
Construction specialists)



ENVIRONMENTAL & AGRICULTURAL  
( Agronomists, Environmental experts, botanic  
specialist, ...)

# LAND / Sistema di qualità

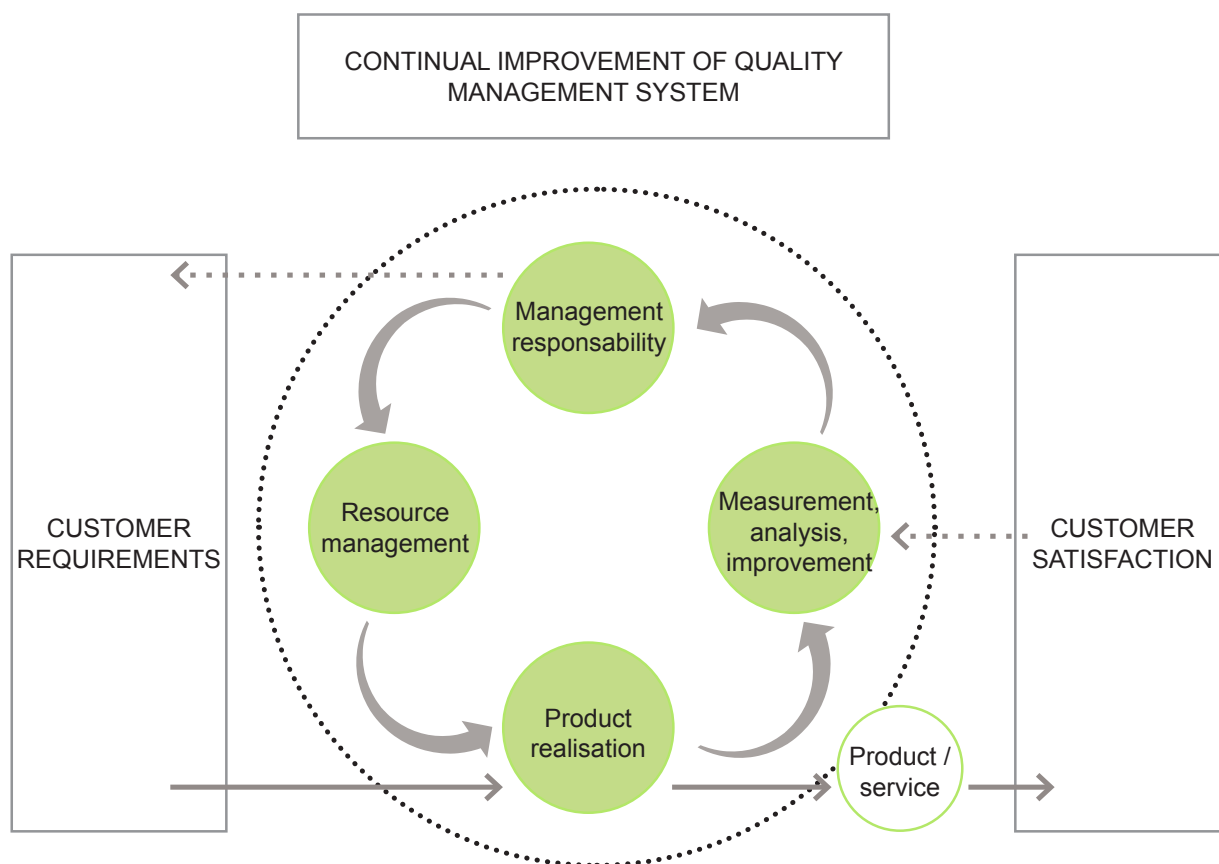

Il Gruppo LAND opera attraverso un sistema di Quality Management sviluppato dalla Direzione Generale ed applicato a tutte le società controllate.

I principali obiettivi che il Gruppo LAND si prefigge sono:

- sviluppare un gruppo di società di servizi ramificato sul territorio, in grado di coordinare capillarmente le attività nazionali ed internazionali del gruppo;
- essere leader nazionale e internazionale nella realizzazione di progetti e di servizi nel campo dell'ambiente e del paesaggio;
- essere modello di riferimento nella divulgazione e applicazione di principi e tecniche dell'architettura del paesaggio mirati allo sviluppo socio-economico e alla sostenibilità ecologica e paesistico-ambientale del territorio;

- costituire un modello di riferimento nella formazione di giovani risorse professionali e pertanto costituirsi quale laboratorio professionale altamente qualificato.

In particolare il sistema di qualità UNI EN ISO 9001:2008 è operativo dal 2000 e garantisce assistenza ai suoi clienti pubblici e privati, dalla fattibilità al piano attuativo, dalla ideazione del progetto alla sua realizzazione e gestione.

Il Gruppo LAND dispone di un appropriato sistema di sicurezza come previsto dalla D.Lgs. 81/08 e successive integrazioni.

LAND è sensibile ai temi ambientali, pertanto applica istruzioni operative tese al miglioramento e al contenimento dell'impatto ambientale delle proprie attività nel rispetto della normativa vigente (in tema di risparmio energetico, impiego di materiale di tipo consumo ecologico, ecc.).

# LAND / Strumenti

## STRUMENTAZIONE TECNICA

### SEDE E STRUTTURE

- n. 1 ufficio amministrativo
- n. 1 ufficio operativo
- n. 50 postazioni di lavoro
- n. 3 sale riunione
- n. 1 sala server
- n. 1 terrazza
- n. 1 serra

### RETE LANDSRL: 1 Gb

### WORKSTATION

- 20 HP Workstation XW4400X 2,67Ghz
- 10 HP Workstation XW4600 P4 2,66 Ghz
- 05 HP mobile Workstation 8710 W 2,4 Ghz
- 06 Toshiba satellite pro 100

### SERVER

- 07 Virtual servers su SAN FUJITSU
- 03 Nas Sinology
- 06 Virtual Client su SAN FUJITSU

STAMPANTI n. 6

PLOTTER n. 1

SCANNER A4 E A3 n. 1

APPARECCHI FOTOGRAFICI n. 2

- 5 CANON apparecchio fotografico
- 1 OLYMPUS apparecchio fotografico

FAX, n. 2

### SOFTWARE

- OFFICE STANDARD 2010 SNGL OLP
- Microsoft Office Excel 2010
- Microsoft Office PowerPoint 2010
- Microsoft Office Word 2010
- Microsoft Office Outlook 2010
- Microsoft Office One Note 2010
- Microsoft Publisher 2010
- Microsoft Office 2010 Web Application

AUTODESK AUTOCAD 2014

AUTODESK REVIT 2016

STR EXCELLENT

STR SMART OFFICE

STR VISION

ADOBE PHOTOSHOP CS5 ENG FULL

ADOBE PHOTOSHOP ELEMENTS ENG

ADOBE INDESIGN CS5 ENG FULL

ADOBE ILLUSTRATOR CS5 ENG FULL

ARCGIS DESKTOP 10

La struttura interagisce con uffici che utilizzano modalità operative basate sui sistemi Windows

L'intero parco PC è stato venduto ad apposita società di gestione Hardware.

e-mail certificata: [landmilano@pec.it](mailto:landmilano@pec.it)

web: [www.landsrl.com](http://www.landsrl.com)

server FTP: [ftp.landsrl.com](ftp://ftp.landsrl.com)

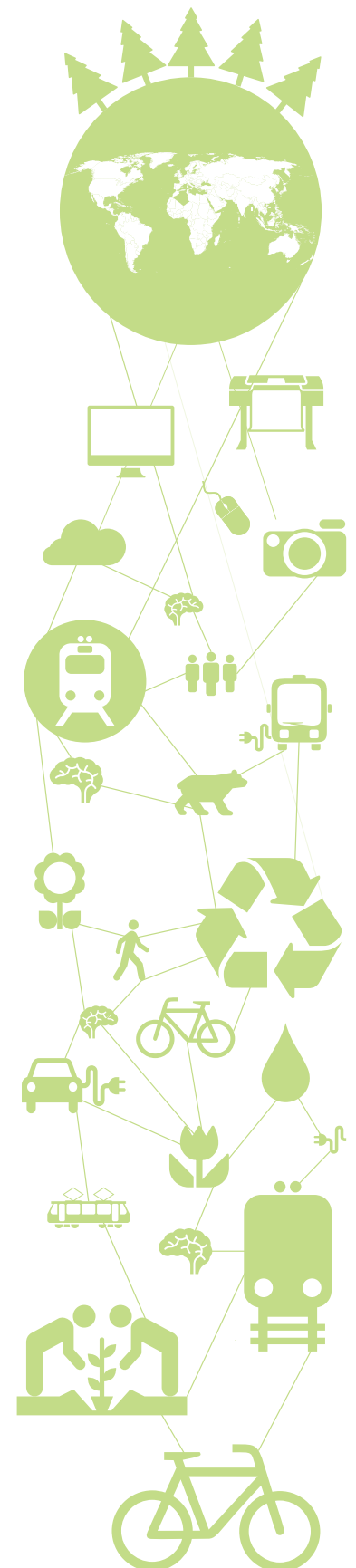



## ELENCO PROGETTI

### Progettazione del verde e dell'architettura del paesaggio

2016

Landscaping guidelines for Klépière Shopping centres

**Committente** SATIS&FY event productions

Parco Maloja Palace (aggiornamento progetto), Maloja Svizzera

**Committente** Maloja Palace Spa

Concept riqualificazione paesaggistica Cernusco sul Naviglio - Via Torino, Milano

**Committente** Fabrica Immobiliare Sgr S.p.A.

Inserimento paesaggistico nuove soluzioni cromatiche, Valdastico

**Committente** FASSA Srl

Progetto strategico per gli scenari di sviluppo area ex Autogerma, Verona

**Committente** Cattolica Assicurazioni

Progettazione paesaggistica Parco Commerciale viale Romania, Torino

**Committente** SSC Romania S.r.l.

Consulenza specialistica per il verde e spazi esterni piazza Aalto , Milano

**Committente** COIMA SGR S.P.A.

Potenziamento del sistema autostradale tangenziale di Bologna

**Committente** AUTOSTRADE PER L'ITALIA S.P.A.

Parco Novello - Progettazione paesaggistica, definitiva, esecutiva e ass. alla DL, Cesena

**Committente** Fabrica Immobiliare Sgr S.p.A.

2015

Progetto per esame paesaggistico, preliminare, definitivo e direzione lavori per la sistemazione a verde dell'area triangolare posta tra le vie De Gasperi e Serra del parco Portello, Milano (IT)

**Cliente** IPER MONTEBELLO SPA

Progetto paesaggistico per l'ostello WE in Ripa di Porta Ticinese 83, Milano (IT)

**Cliente** WE

Concept paesaggistico e Studio di fattibilità per il Parco della trincea Massagno, Svizzera

**Cliente** Tavolo TriMa

Progetto e contributo paesaggistico per l'ampliamento della Fiera Bologna (IT)

**Cliente** GMP International GmbH

Concept paesaggistico e progettazione definitiva e esecutiva Piazza Santa Lucia, Massagno, Svizzera

**Cliente** Comune di Massagno

Studio di inquadramento strategico e scenari di sviluppo dell'area Mirabilia a Sommacampagna, Verona (IT)

**Cliente** Mirabella Limited

Progetto di Riqualificazione via Gesù, Milano(IT)

**Cliente** Fondazione Catella

Parco Portello – Unità di Intervento U2, Milano (IT)

**Cliente** Iper Montebello

Attività di studio Casa Campacci/Museo dell'Acqua e Via Brin, Terni (IT)

**Cliente** Acciai Speciali Terni S.p.A.

Studio di fattibilità per la realizzazione di un collegamento verticale aggiuntivo tra livello stradale e passerella ciclopedonale del Parco Nord, Milano (IT)

**Cliente** Giovanni Villa

Contributo paesaggistico al progetto definitivo per le vasche di laminazione nel comune di Lentate sul Seveso, Monza e Brianza (IT)

**Cliente** Etatec S.r.l.

Progetto paesaggistico per il giardino di Villa Houptkor, Varese (IT)

**Cliente** Bernd Hauptkorn

Progettazione paesaggistica di 7 parchi a Doha, Qatar

**Cliente** Diverse Consultant

Masterplan paesistico-ambientale e progetto preliminare riqualificazione della ex discarica di Terni (IT)

**Cliente** Acciai Speciali Terni S.p.A.

Masterplan paesaggistico-ambientale area ex Piaggio, Finale Ligure, Savona

**Committente** Finalmare SPA

Nedelina Street, Odintsovo - Landscape Design, Mosca, Russia

**Committente** LLC Arteza

Parco pubblico a Costermano. Progetto preliminare

**Committente** Comune di Costermano

Ampliamento e riqualificazione Clinica Castelli, Bergamo

**Committente** Clinica Castelli SPA

Serravalle Retail Park, progettazione paesaggistica e agronomica, Serravalle Scrivia, Alessandria

**Committente** Praga Service Real Estate Srl

Nagatino Park, Mosca, Russia

**Committente** LLC "Entertainment Park",

Caselle Designer Outlet Village, progettazione paesaggistica, Caselle, Torino

**Committente** Praga Service Real Estate Srl

Riqualificazione della piazza sul lago ed ex-albergo Victoria, progettazione paesaggistica ed agronomica, Meina, Novara

**Committente** SYMI Srl

VENICE WATERFRONT 2020 - Masterplan paesaggistico-urbanistico degli scenari di sviluppo ambito VEGA 2, Porto Marghera, Venezia

**Committente** Finanziaria Internazionale SGR SPA

Messa in sicurezza di Piazza Gae Aulenti, Porta Nuova, Milano

**Committente** Hines Garibaldi

Restyling 2015 Orto della Fede, Milano

**Committente** Chiesa Protestante

2014

Unità di intervento U2, Parco Portello, Milano

**Committente** Iper Montebello SPA

Progettazione definitiva e studio di impatto ambientale relativo ai lavori di realizzazione della vasca di laminazione del fiume Seveso in Comune di Senago

**Committente** AIPO



Sviluppo progettuale delle opere di completamento della fase attuativa, sulla base del masterplan paesistico-ambientale avviato nel 2010 – Torre Guaceto Carovigno, Brescia, Italia

**Committente:** Solaro del Borgo Maurizio

Progetto illuminotecnico paesaggistico per il cantiere di perforazione del pozzo 'Moirago -1d Well' a Zibido San Giacomo (MI)

**Committente:** Apennine Energy Spa

Progettazione paesaggistica e del verde di Villa Solitaire a Mallorca

**Committente** EWRE\_East West Real Estate International

Contributo paesistico-ambientale delle aree verdi di interesse pubblico legato all'ampliamento del Centro Commerciale Carosello

**Committente** Eurocomercial Properties Italia srl

Riqualificazione urbanistica e ambientale asse costiero: tratta Via Vespucci - Via Ponte dei Francesi, Napoli

**Committente** In.co.se.t srl

Masterplan per la qualificazione paesaggistica delle aree di pertinenza del Centro Commerciale Iperal Fuentes a Piantedo

**Committente** SC EVOLUTION SpA

Linee guida e definizione degli scenari di sviluppo urbanistico-ambientale di Porto Marghera (parco scientifico e tecnologico Venezia)

**Committente** VEGA scarl

Progettazione paesaggistica degli spazi esterni alla nuova sede AUROS a Milano

**Committente** Bracco RE srl

Progettazione delle alberature relative all'ambito 1 del progetto delle opere a verde del progetto "Piastra" EXPO 2015

**Committente** CON.EXPO 2015 scarl

2013

Masterplan paesaggistico per la conservazione e manutenzione del parco del Maloja Palace

**Committente** MALOJA PALACE SA

Progetto preliminare e consulenza specialistica alla progettazione esecutiva per un parco urbano a Rho (MI)

**Committente** FONDAZIONE FIERA

2012

Venice Green Dream, Biennale di Venezia, 2012

**Committente** VALORE REALE SGR

2012-2013

Progetto di valorizzazione paesaggistica area archeologica del Capitolium, Progetto completo

**Committente** COMUNE DI BRESCIA

Campus Bank Austria a Vienna, progetto completo in cooperazione con l'Atelier Boris Podrecca di Vienna

**Committente** Unicredit Bank

Progetto di un percorso pedonale di accesso al mare- Comune di Arenzano – progettazione definitiva

**Committente** VITOFIN SPA

2012

Complesso immobiliare in Milano, Viale Sarca - Ex area Ansaldo UCP4– Comune di Milano - Direzione lavori

**Committente** URBAM SRL

Consulenza progettuale per la sistemazione paesaggistica del Palazzo del Lavoro, Torino.

**Committente** CORIO ITALIA

Progettazione e assistenza alla Direzione Lavori per sistemazione paesaggistica del Centro Commerciale "Le Terrazze", La Spezia SONA E SIERRA **Committente**

2011-2012

Greenway Finale-Noli – Comune di Finale Ligure, progettazione definitiva

**Committente** PROVINCIA DI SAVONA

2011

Masterplan paesistico-ambientale del Progetto strategico - Arcipelago verde

**Committente** COMUNE DI ROMA

Nuova strada di collegamento Zara - Expo. Linee guida e progetto preliminare

**Committente** METROPOLITANA MILANESE SPA

Parco privato unità di intervento U3B nell'ambito del Masterplan Portello a Milano, progettazione preliminare, definitiva, esecutiva e direzione lavori

**Committente** ACACIA 2000

Contributo paesistico ambientale e consulenza progettuale per lo sviluppo del landscape design del PII Area ex Enel, Varese

**Committente** VALDADIGE COSTRUZIONI SPA

2010

Parco Portello asservito all'uso pubblico unità di intervento U3B –progettazione preliminare, definitiva, esecutiva e direzione lavori, Milano

**Committente** IPER Montebello

Progettazione e assistenza alla DL per la sistemazione paesaggistica dei nuovi Diesel Headquarters, Breganze (VI).

**Committente** JACOBS ITALIA

2010-2014

Masterplan paesaggistico-ambientale a supporto della proposta urbanistica preliminare del Progetto "Veneto City"

**Committente** MCA MARIO CUCINELLA ARCHITECTS SRL

Masterplan paesaggistico-ambientale e progetto esecutivo del Porto Piccolo -Baia Sistina a Trieste

**Committente** VALDADIGE SPA

Masterplan paesaggistico-ambientale e progettazione preliminare del piano urbanistico attuativo PUA dell'area Ex Manifattura Tabacchi nel Comune di Napoli.

**Committente** FINTECNA IMMOBILIARE SRL

2010

Aggiornamento Progetto Esecutivo e Direzione Operativa delle Opere a verde della Fiera di Arezzo

**Committente** GMP

Masterplan paesaggistico-ambientale per il progetto WTC Adige City

**Committente** BOVIS LEND LEASE / AIDA S.P.A.

Masterplan paesaggistico-ambientale per il PUA di Via Mameli a Verona

**Committente** G.I.C. Srl (SERENISSIMA SGR)

2009

Consulenza relativa alla progettazione definitiva delle opere a verde del Progetto ex – cartiere di Verona

**Committente** PORTA VERONA SUD

Masterplan paesaggistico-ambientale degli ambiti aree ex-IBM ed ex-Fintecna, Segrate (MI).

**Committente** IBP

2008

Altdöbern - Progetto di recupero ambientale dell'area delle ex cave di lignite, insieme all' arch. Charles Jencks

**Committente** IBA FÜRST PÜCKLERLAND

Progetto di ampliamento della fiera di Essen, Germania



**Committente** MESSE ESSEN

Progetto degli spazi aperti dell'Head Quarter Deutsche Bank a Francoforte

**Committente** DEUTSCHE BANK

Consulenza paesaggistica per il Masterplan Area Romanina, Roma

**Committente** MARIO CUCINELLA & PARTNER

Campione del Garda ( BS)–Masterplan paesaggistico-ambientale per il piano di recupero dell'antico borgo

**Committente** COOP SETTE

Masterplan paesaggistico-ambientale dell'area dell'Ex Mercato Ortofruticolo Zona Navile, Bologna

**Committente** TASCA STUDIO

2007-2013

Progettazione paesaggistica preliminare, definitiva ed esecutiva per il nuovo Head Quarter ad Essen

**Committente** THYSSEN KRUPP ESSEN

2006

Masterplan paesaggistico per l'ampliamento della città di Rabat (Marocco) in collaborazione con J&T, Boston e Studio Gehl, Kopenhagen

**Committente** SAMA DUBAI

Masterplan per il complesso residenziale " Man Top Living", Köln

**Committente** KÖLNER DOM GÄRTEN

2006-2011

Krupp Park Essen. Progettazione preliminare, definitiva, esecutiva e direzione lavori

Freiraum schafft Stadtraum - Masterplan paesaggistico- ambientale del Comune di Essen

**Committente** COMUNE DI ESSEN

Sistemazione a verde del Parco Villa Torretta a Sesto San Giovanni

**Committente** COMUNE DI SESTO SAN GIOVANNI

Studio di assetto e inserimento paesaggistico di strutture per la fruizione turistica ricreativa ed ambientale dell'area di proprietà della società Sanafonte dei Bagni di Romagna

**Committente** SANAFONTE

Masterplan definitivo ed esecutivo degli spazi aperti per un nuovo Centro Commerciale a Brescia

**Committente** FRECCIA ROSSA SRL

Masterplan paesaggistico ambientale per il nuovo Polo ospedaliero a Milano

**Committente** FONDAZIONE CERBA

Masterplan paesaggistico-ambientale del distretto culturale e congressuale di Ville Ponti a Varese

**Committente** CAMERA DI COMMERCIO DI VARESE

Progetto definitivo e direzione artistica dei lavori degli spazi aperti e delle opere a verde per il piano di Sviluppo turistico Baia Sistiana ( Trieste)

**Committente** VALDADIGE COSTRUZIONI S.p.A.

2006-2014

Progetto preliminare, esecutivo e direzione lavori per il nuovo complesso delle Varesine, Milano

**Committente** EDAW - HINES ITALIA SpA

Progettazione e assistenza alla sistemazione paesaggistica e del Parco per il Relais Villa D'Amelia a Benevello, località Manera (Cuneo)

**Committente** CASCINA BONELLI SRL

Dal 2005

Masterplan paesaggistico-ambientale del "Parco Commerciale Decathlon". Progetto preliminare e Procedura di verifica di impatto ambientale

**Committente** DECATHLON ITALIA Srl

Consulenza specialistica per la redazione del masterplan paesaggistico ambientale del Comune di Medicina (BO)

**Committente** PROGETTO CMR

Riqualificazione giardino Castello Peschiera Borromeo

**Committente** STUDIO BERETTA

Progetto preliminare, esecutivo e direzione lavori per il nuovo complesso Garibaldi-Repubblica (Milano)

**Committente** EDAW-HINES ITALIA SPA

2005

Progetto paesaggistico-ambientale per due nodi viabilistici d'accesso alla Città di Cesena.

**Committente** COMUNE DI CESENA

Masterplan paesaggistico-ambientale del "Nuovo Quartiere Cornaredo" nei Comuni di Canobbio, Lugano, Porza e Pregassona (Lugano)

**Committente** CITTÀ DI LUGANO

Area Bicocca a Milano. Progetto Preliminare e Definitivo/Esecutivo degli spazi aperti e delle opere a verde

**Committente** PIRELLI REAL ESTATE & C.

Progettazione architettonica per la realizzazione di due ponti pedonali nel Comparto Verde Residenziale, Borgoverde a Vimodrone VALDADIGE COSTRUZIONI S.P.A.

"Giardino Alzheimer" - Progetto esecutivo, direzione lavori e coordinamento della sicurezza

**Committente** ISTITUTO PALAZZOLO

Linee guida per lo sviluppo dell'area Krefeld Fichtenhein a Krefeld

**Committente** THYSSEN KRUPP IMMOBILIEN MANAGEMENT

Progetto di sistemazione delle aree a verde del collegio femminile a Bad Gleichenberg, Austria

**Committente** LIG LANDESIMMOBILIENGESELLSCHAFT

2004

Masterplan strategico per il Nord del Comune di Essen - Germania

**Committente** COMUNE DI ESSEN

Studio generale di fattibilità del progetto preliminare del Parco Ausa e aree Contermini al Palacongressi di Rimini

**Committente** FIERA DI RIMINI

Masterplan del verde e progetto definitivo del verde pubblico Area ex Lanerossi a Schio PIRELLI & C.

**Committente** REAL ESTATE

Progettazione relativa alla sistemazione paesaggistica della proprietà del Castello di Velona a Montalcino

**Committente** ITALCOGIM

Studio di fattibilità per la valorizzazione paesaggistico-ambientale e progettazione preliminare del sistema di risalita tra il borgo di Portovenere e il Castello Doria in Liguria

**Committente** SOPRINTENDENZA PER I BENI ARCHITETTONICI E PER IL PAESAGGIO DELLA LIGURIA

Relazione del Masterplan paesistico-ambientale per il sistema del verde e degli spazi aperti relativi al progetto per la cittadella telematica per le attività sportive, commerciali, culturali, tecnologiche a Castenegro (BS)

**Committente** OPERA SRL - BRESCIA CALCIO

Ampliamento della fiera di Arezzo: Masterplan complessivo e progetto di sistemazione a verde delle aree esterne della fiera  
Ampliamento della fiera di Verona: Masterplan complessivo e progetto di sistemazione a verde delle aree esterne della fiera

**Committente** VON GERKAN MARG & PARTNER – GMP

Redazione del Masterplan paesistico-ambientale e progettazione del polo verde del piano di sviluppo per un nuovo centro commerciale e terziario nell'area dell'ex zuccherificio nei comuni di San Pietro in Casale e Malalbergo (BO)



**Committente** IMMOBILIARE SALPAP.I.I.

Piano Casa a Milano. Procedura di Verifica di Impatto Ambientale e definizione del Masterplan paesistico-ambientale dei parchi di cintura urbana

**Committente** EUROPROGETTI S.p.A.

Progetto Definitivo, Esecutivo e Direzione Artistica di cantiere per quanto riguarda l'intervento in Comune di Pioltello per comparto terziario privato Progettazione civile/architettonica e delle aree verdi inerenti le opere di urbanizzazione primaria e secondaria per l'area ex cartiera Burgo nel Comune di Corsico

**Committente** PIRELLI & C. REAL ESTATE

2003

Progetto preliminare di inserimento paesaggistico riguardante la trasformazione urbanistica dell'area Sacelit-Italcementi in Comune di Senigallia

**Committente** SACELIT-ITALCEMENTI

Progettazione definitiva di sistemazione aree a verde del fabbricato

**Committente** INTAI INTAI SRL

Consulenza specialistica per l'inserimento paesistico-ambientale del progetto di recupero e ristrutturazione dell'ex colonia Augusto Murri ( Rimini)

**Committente** RIMINI & RIMINI

Consulenza specialistica di riqualificazione ambientale e paesaggistica del comparto Capua Nord ( Napoli)

**Committente** ATP OFCA

Consulenza specialistica in fase preliminare per la sistemazione ambientale e degli spazi esterni riferiti al nuovo centro direzionale e produttivo di Würth Italia ad Egna

**Committente** POLITECNICA SPA

Progetto di sistemazione paesaggistica della proprietà Maniglio nel comune di Zollino – Sternatia (LE)

**Committente** PARAMADES

Masterplan paesistico-ambientale per lo sviluppo del parco pubblico dell'area Isotta Fraschini nel Comune di Saronno

**Committente** EDILNORD

Progetto di inserimento paesaggistico riguardante gli interventi urbanizzativi ed edili del PdL dei comparti 17Q e 17R in località Cesano di Senigallia

**Committente** EDRA COSTRUZIONI

2002

Progetto preliminare e Direzione Lavori di alcune aree del parco di Villa La Commenda ad Aicurzio (Milano)

**Committente** VILLA LA COMMENDA

Piano di recupero intercomunale dell'area dello stabilimento Alfa Romeo di Arese (Milano)

**Committente** AIG LINCOLN

Sistemazione paesaggistica Masterplan area Falk/Sesto San Giovanni, su incarico di Mario Botta

**Committente** STUDIO ARCHITETTO BOTTA

Consulenza per area ex cartiera Burgo nel Comune di Corsico ( Milano)

**Committente** PIRELLI REAL ESTATE

Progettazione esecutiva e direzione lavori opere a verde Environment Park Torino ENVIRONMENT PARK

Dal 2002

Soprintendenza per i beni architettonici e per il paesaggio della Liguria– Progettazione per il recupero ambientale dell'area sita in località San Giovanni sull'isola Palmaria nel Comune di Portovenere

**Committente** MINISTERO PER I BENI E LE ATTIVITÀ CULTURALI

2001-2002

Studio paesistico ambientale, progetto preliminare e progetto esecutivo 1° stralcio discarica Valloni a Cesenatico

**Committente** AZIENDA SERVIZI CESENATICO

2001

Progettazione preliminare, definitiva, esecutiva e direzione lavori relativa ai lavori di opere a verde del Bosco di Campalto ( Venezia)

**Committente** LA IMMOBILIARE VENEZIANA S.R.L.

Progetto di sistemazione del verde privato del Parco di Borgoverde a Vimodrone ( Milano)

**Committente** ULISSE DUE SRL

Dal 2001

Progetto esecutivo e direzione lavori per la sistemazione paesaggistico ambientale di aree poste lungo la SP 103 nel Comune di Segrate

**Committente** PROVINCIA DI MILANO

2000-2001

Progetto di deviazione del torrente Mallero a Frana di Spriana (Sondrio) – Studio ambientale e paesaggistico connesso al progetto definitivo di mitigazione e compensazione

**Committente** CONSORZIO COGEFAR-IMPRESIT CARIBONI

2000

Progettazione Urban Entertainment Center di Francoforte in collaborazione con Mario Bellini Associati ( Francoforte)

**Committente** TRIZECHAHN EUROPE

1998-2001

Progetto di massima, esecutivo e direzione lavori; inserimento paesaggistico ed ambientale del nuovo padiglione fieristico nel Parco storico Gruga ad Essen

**Committente** ENTE FIERA ESSEN

1999-2000

Sistemazione a verde dell'area di Via Liguria/Via Podgora nel Comune di Legnano (Milano)

**Committente** ARACNE Srl

1999

Studio di impatto ambientale del completamento della Tangenziale Nord, in collaborazione con FOA e Prof. Giuseppe Campos Venuti a Reggio Emilia

**Committente** COMUNE DI REGGIO EMILIA

Progettazione definitiva in relazione ai lavori di creazione di una pista pedonale e ciclabile tra gli abitati di Bagno di Romagna e S. Pietro in Bagno – 1° Stralcio

**Committente** COMUNE DI BAGNO DI ROMAGNA

Progettazione preliminare per il recupero del Parco della Chimica a Bitterfeld nell'ambito della EXPO 2000 Sachsen-Anhalt ( Germania)

**Committente** EXPO 2000

Sistemazione paesaggistico-ambientale del Giardino e del Parco di Villa Greppi nel Comune di Monticello Brianza – Progetto preliminare generale, progetto esecutivo, direzione lavori del primo lotto di intervento, in collaborazione con l'Arch. Bagatti Valsecchi

**Committente** CONSORZIO BRIANTEO PER L'ISTRUZIONE MEDIA SUPERIORE E PER L'EDUCAZIONE PERMANENTE

Progettazione esecutiva relativa alla riqualificazione dell'area in Milano Viale Mar Jonio – Segesta

**Committente** METROPOLITANA MILANESE S.p.A.

Progetto preliminare, definitivo, esecutivo relativo al recupero paesaggistico e agro-forestale di tratti del Fiume Volturno in località "Caricchiano", Comune di Canello Arnone (CE)

**Committente** PROVVEDITORATO ALLE OO.PP. CAMPANIA

1998 -1999

Programma di Riqualificazione Urbana. Progetto definitivo, esecutivo e direzione lavori delle opere a verde di urbanizzazione primaria e secondaria dell'area ex-industriale Innocenti-Maserati a Milano su incarico di Rubattino 87 srl per la progettazione e Parco Grande S.c. a r.l. per la direzione lavori

**Committente** RUBATTINO 87 SRL

1998-2002

Progetto e direzione lavori per la riqualificazione del giardino storico di Villa Feltrinelli a Gargnano

**Committente** ROBERT H. BURNS

Progetto esecutivo e direzione lavori della sistemazione del verde della nuova Fiera di Rimini

**Committente** ENTE FIERA RIMINI

Centrale Idroelettrica di Premadio II. Progetto Definitivo per il recupero paesaggistico ed agroforestale ambientale del Cantiere Grairè

**Committente** AEM

1998

Consulenza paesaggistico-ambientale al Progetto definitivo di ristrutturazione della roggia Piuggia e Partitore Dalcio

**Committente** COMUNE DI BERGAMO

Progetto di massima per l'abbattimento dell'Hotel Fuenti a Vietri sul mare

**Committente** ASSOCIAZIONE LEGAMBIENTE ITALIA

Progetto preliminare di sistemazione idraulico-paesaggistico-ambientale del Vallone di San Rocco a Napoli

**Committente** COMUNE DI NAPOLI

Dal 1997

Progettazione completa e direzione dei lavori per il Parco del Portello nei pressi della Fiera di Milano

**Committente** NUOVA PORTELLO

Programma di Riqualificazione Urbana. Progetto preliminare, definitivo e direzione lavori delle opere a verde di urbanizzazione primaria e secondaria dell'area ex-industriale OM-Scalo Romana T.I.B.B. a Milano su incarico di Paleo Immobiliare srl per la progettazione e Ravizza S.c. a r.l. per la direzione lavori

**Committente** PALEO IMMOBILIARE SRL

1997 – 2000

Stesura del progetto di massima in collaborazione con Arch. F. Borella

**Committente** PARCO NORD DI MILANO

1997

Masterplan dell'URBAN ENTERTAINMENT CENTER sull'area della Thyssen (Krefeld)

**Committente** COMUNE DI KREFELD

1996-1997

Progetto preliminare per il recupero paesistico del parco pubblico "Spina Azzurra" a Buccinasco (Milano)

**Committente** COMUNE DI BUCCINASCO

1996

Centrale idroelettrica di Premadio II. Progetto Esecutivo per il recupero paesaggistico ed agroforestale dell'area di cantiere San Gallo in Valtellina (SO)

**Committente** AEM MILANO

1996-2001

Progetto esecutivo e direzione lavori del "Quadrilatero Verde di Cascina Gatti" a Sesto S. Giovanni



**Committente** COMUNE DI SESTO S. GIOVANNI

Dal 1995

Progetto esecutivo del verde e assistenza alla direzione lavori per l'area Ex Zuccherificio a Cesena, su incarico della Gregotti Associati e dell'Intertecnico Spa

**Committente** GREGOTTI ASSOCIATI & C. / INTERTECNO SPA

1994-1995

Progetto Esecutivo del recupero ambientale dell'ex-Cava Frana e Cava ad Imbuto a S. Giacomo di Fraele nel Parco dello Stelvio

**Committente** CISE S.P.A

Dal 1994

Progetto esecutivo e direzione lavori per la sistemazione paesaggistica aree verdi pubbliche e private dell'area "Progetto Bicocca"

**Committente** PIRELLI RE SpA

1994

Connessione Niguarda-Affori, con realizzazione di una passerella ciclopedonale sulla via E. Fermi

**Committente** PARCO NORD DI MILANO

Inserimento paesaggistico e ambientale della discarica R.S.U. nel Comune di Montecchio Maggiore

**Committente** COMUNE DI MONTECCHIO MAGGIORE

1993-1997

Piano generale del Verde del Quartiere fieristico a Milano

**Committente** E.A. FIERA DI MILANO

1993

Progetto di sistemazione a verde del parcheggio del Centro Commerciale di Villasanta (Monza)

**Committente** RIALTO S.r.l.

Criteri progettuali per la revisione delle opere di mitigazione ambientale per la linea ad Alta Velocità Milano – Bologna

**Committente** SNAMPROGETTI S.p.A

1992-1994

Direzione dei lavori, insieme all'Arch. Borella, degli interventi sugli spazi a verde pubblico nel Comune di Sesto S.Giovanni

**Committente** COMUNE DI SESTO S.GIOVANNI

1992-1993

Progetto esecutivo delle opere di mitigazione a verde per la linea ad Alta Velocità Milano-Verona

**Committente** AQUATER S.P.A

1992

Progetto esecutivo del Parco "Carlo Cattaneo" a Castellanza (Va)

**Committente** GERVASINI S.R.L

Progetto esecutivo del Parco dei Cappuccini a Sant'Arcangelo di Romagna

**Committente** COMUNE DI SANT'ARCANGELO DI ROMAGNA

Studio paesaggistico ed architettonico del Parco di Villa Greppi, in collaborazione con l'Arch. Bagatti Valsecchi

**Committente** CONSORZIO BRIANTEO PER L'ISTRUZIONE MEDIA SUPERIORE E PER L'EDUCAZIONE PERMANENTE

Progetto esecutivo della sistemazione paesaggistico-ambientale del tratto del Cavo Vettabbia, in collaborazione con l'Arch. Porcheddu a Melegnano

**Committente** COMUNE DI MELEGNANO

Inserimento ambientale-paesistico del peduncolo Rho-Monza, su incarico del Comune di Monza

**Committente** COMUNE DI MONZA

Inserimento ambientale-paesistico del peduncolo autostradale nei Comuni di Cologno Monzese e Sesto S. Giovanni ( Milano)

**Committente** CENTRO STUDI P.I.M. DI MILANO

1992-1995

Progetto completo e direzione lavori per il miglioramento paesaggistico delle aree di confine della discarica controllata di Gorla Maggiore (Milano)

**Committente** COMUNE DI GORLA MAGGIORE

1990-1991

Inserimento paesistico-ambientale della tangenziale di Pavia

**Committente** COMUNE DI PAVIA

1990

Inserimento paesaggistico del Bacino Volano situato nel Comune di Bresso(Milano)

**Committente** COMUNE DI BRESSO

Sistemazioni a verde di Piazza Duomo, Piazza Cavour e Largo Donegani di Milano in occasione dei Mondiali di Calcio '90

**Committente** METROPOLITANA MILANESE S.P.A

1989-1994

Recupero a verde e assistenza alla direzione lavori dell'area ex-Zoo situata nei Giardini Pubblici di Milano, su incarico del Comune di Milano, in collaborazione con l'Arch. Francesco Borella

**Committente** COMUNE DI MILANO

1989

Piano di Recupero Ambientale della Cava Italcave Spa. situata nei Comuni di Cucciago, Cantù e Vertemate in collaborazione col Dott. Giovanni Sala

**Committente** ITALCAVE SPA

1988

Recupero a verde della discarica "Falck" a Cologno Monzese

**Committente** CENTRO STUDI P.I.M

## **Pianificazione paesistica alla scala regionale o provinciale**

2016

Masterplan per la valorizzazione dell'ambito Napoli Est, Napoli

**Committente** Associazione NAPLEST

2014

*Ryazanovskaya, Konstanta.* Masterplan per lo sviluppo della New Moscow City

**Committente** Moscow Municipality

2012-2013

Masterplan strategico di valorizzazione paesaggistica della Provincia di Gorizia

**Committente** PROVINCIA DI GORIZIA

2011-2013

Progetto di valorizzazione del paesaggio di Langa per candidatura UNESCO

**Committente** REGIONE PIEMONTE e Unione Comuni collina di Langhe -Barolo2011

Masterplan strategico per la valorizzazione dell'anfiteatro Morenico di Ivrea

**Committente** COMUNE DI IVREA e altri

Masterplan paesistico-ambientale di riqualificazione delle sponde lungo fiume Cassarate

**Committente** CANTON TICINO – CITTA' DI LUGANO

2010

Masterplan paesistico-ambientale di riqualificazione della Valle del Sacco

**Committente** FONDAZIONE KAMBO FROSINONE

Piano strategico dei siti archeologici Unesco di Aquileia (UD)

**Committente** FONDAZIONE AQUILEIA

Studio urbanistico ambientale per il Polo ambientale integrato di Reggio Emilia

**Committente** ENIA S.p.A.

Studio di Prefattibilità del MI-LU ( Raggio verde Milano\_Lugano)

**Committente** DIPARTIMENTO DEL TERRITORIO DEL CANTON TICINO

2009 - 2010

Progetto di riqualificazione strategica del sistema ambientale e paesaggistico della città di Riccione

**Committente** COMUNE DI RICCIONE

Masterplan paesistico-ambientale di riqualificazione dei Regi Iagni

**Committente** CONSORZIO DI BONIFICA BACINO INFERIORE DEL VOLTURNO

2009

Piano strategico integrato del territorio piemontese

**Committente** FINPIEMONTE PARTECIPAZIONI

2008

Progetto di valorizzazione turistico, culturale ed ambientale del Collio

**Committente** PROVINCIA DI GORIZIA

Piano di azione locale del territorio carsico nell'ambito dei siti della Prima Guerra Mondiale

**Committente** PROVINCIA DI GORIZIA

2007

Piano strategico per la riqualificazione e promozione del territorio carsico nell'ambito dei siti della Prima Guerra Mondiale

**Committente** PROVINCIA DI GORIZIA

Piano strategico per la riqualificazione e promozione del proprio territorio carsico

**Committente** PROVINCIA DI TRIESTE

2005 - 2007

Piano strategico per la promozione e la qualificazione del paesaggio e del territorio della Nuova Provincia di Monza e della Brianza

**Committente** PROVINCIA DI MILANO

1993-1995

Piano del verde territoriale della Repubblica di San Marino

**Committente** REPUBBLICA DI SAN MARINO

1992

Piano del verde urbano a livello regionale

**Committente** REGIONE LOMBARDIA

Piano del verde urbano a livello regionale

**Committente** REGIONE EMILIA ROMAGNA

## **Pianificazione paesistica delle aree protette**

2014



Progetto per la valorizzazione degli elementi morfologico-naturalistici tipici dell'area carsica mediante la qualificazione dei percorsi-itinerari a Tenuta Castel Duino

**Committente** Tenuta nobile Castelduino

2009

Studio d'inserimento paesaggistico-ambientale per un parco divertimento indoor ecologico con kartodromo situato nel Parco Sud di Milano

**Committente** PALAKARTING SPA

2002

Piano del Parco di Montenero a Livorno

**Committente** COMUNE DI LIVORNO

2000

Predisposizione del Piano dell'area naturale protetta e del relativo regolamento

**Committente** PARCO DI VEIO

1998

Piano esecutivo del Parco delle Cave di Segrate (Milano)

**Committente** COMUNE DI SEGRATE

### **Piano Regolatori o P.G.T. che contemplan la componente paesistica**

2010

Piano strategico di sviluppo e valorizzazione territoriale dei siti archeologici

**Committente** FONDAZIONE AQUILEIA

2007-2008

Piano del verde comunale della città di Milano

**Committente** COMUNE DI MILANO

Pianificazione paesaggistica del Comune di La Maddalena

**Committente** COMUNE DI LA MADDALENA

2007

Piano di riqualificazione paesistico - ambientale del Comune di Sassari

**Committente** COMUNE DI SASSARI2006

Piano Comunale di riqualificazione ambientale del Comune di Assemini ( 2° parte)

**Committente** COMUNE DI ASSEMINI

Dal 2005

Pianificazione Strategica per il paesaggio nell'ambito del Nuovo Piano del Governo del Territorio per la Città di Milano

**Committente** COMUNE DI MILANO

2005

Revisione generale del Piano del Verde Urbano del Comune di Cagliari

**Committente** COMUNE DI CAGLIARI

2004

Piano del verde generale del territorio comunale di Ravenna

**Committente** COMUNE DI RAVENNA

2003/2004

Piano Paesistico del Verde Comunale

**Committente** COMUNE DI VERCELLI

2000

Piano Comunale di riqualificazione ambientale del Comune di Assemini

**Committente** COMUNE DI ASSEMINI

1997

Studio ecologico-ambientale finalizzato alla stesura del nuovo P.R.G. ad Imola

**Committente** COMUNE DI IMOLA

Studio ecologico-ambientale finalizzato alla stesura del nuovo P.R.G. a Cernobbio

**Committente** COMUNE DI CERNOBBIO

1996

Piano del Verde a Cagliari

**Committente** COMUNE DI CAGLIARI

1995-1996

Studio ecologico-ambientale per il Comune di Piacenza, finalizzato al nuovo P.R.G

**Committente** COMUNE DI PIACENZA

1994-1996

Piano di salvaguardia ambientale del Comune di Cantù

**Committente** COMUNE DI CANTÙ

1992-1994

Piano di settore Verde Urbano all'interno del nuovo P.R.G. del Comune di Ravenna

**Committente** COMUNE DI RAVENNA

1992

Studio ecologico-ambientale sul territorio del Comune di Reggio-Emilia finalizzato alla stesura del nuovo P.R.G

**Committente** COMUNE DI REGGIO EMILIA

### **Piani e/o programmi alla scala comunale e sovracomunale finalizzati alla tutela e alla valorizzazione del paesaggio**

2016

Progetto il Cammino del Bardolino per la candidatura al GAL, Costermano

**Committente** COMUNE DI COSTERMANO

2014

Progetto definitivo per la valorizzazione territoriale del BOULEVARD del PAESAGGI

**Committente** COMUNE ASSEMINI, comuni limitrofi

PRU Bolzano, Masterplan di inserimento paesaggistico e concept per gli spazi aperti, Bolzano, Italia

**Committente:** Podini Holdin Spa

Valorizzazione funzionale e paesaggistica del borgo le Repere a Pessines, Francia

**Committente** SAINTEX

Inserimento paesaggistico e ambientale Pozzo CALDAROSE 2/3, Calvello, Potenza, Italia

**Committente** AECOM srl

Progetto prioritario di valorizzazione paesaggistica del Borgo di Rivalta Scrivia, Italia

**Committente** IMCO srl

Monitoraggio ambientale nelle aree in adiacenza agli stabilimenti di proprietà sociale siti nei comuni di Calusco d'Adda (BG), Isola delle Femmine (PA), Monselice (PD), Rezzato (BS) Sarche di Calavino (TN), Scafa (PE), Trieste e Vibo Valentia

**Committente** Italcementi spa – 12

Castello di Jerago, Riqualificazione degli spazi aperti di pertinenza del castello

**Committente** AZIENDA AGRICOLA MARIANTONIETTA BRUNI

Opere a verde LET1 - LET Landscape Expo Tour – progetto per tutelare e valorizzare le aree aperte dell'Ovest Milano

**Committente** ERSAF, Ente Regionale per i Servizi all'Agricoltura e alle Foreste

Masterplan strategico per l'inserimento paesaggistico e ambientale del pozzo Monte Alpi 3 a Viggiano (PZ)

**Committente** SAIPEM spa – 30

Studio di inserimento paesistico-ambientale di una nuova unità produttiva nel Comune di Valdastico (Vicenza)

**Committente** FASSA srl

Inserimento paesaggistico e ambientale del Cluster ENI „Monte Enoc 6/7“ a Viggiano (PZ)

**Committente** AECOM srl

Contributo paesaggistico al piano di riqualificazione urbanistica della zona di Perathoner in Trentino Alto Adige

**Committente** Emozioni Alto Adige srl

Studio preliminare per nuova pista ciclabile dal centro città fino al sito EXPO 2015 e definizione del masterplan strategico e degli scenari di sviluppo per l'area a parcheggio del parco Portello

**Committente** Iper Montebello spa

2013

Scenari di sviluppo delle aree industriali dismesse con particolare riferimento all'area ex VDC di Anagni

**Committente** Consorzio per lo sviluppo industriale di Frosinone

Linee guida per la governance e per il masterplan dell'Anfiteatro Morenico di Ivrea

**Committente** Provincia di Torino

2012

Masterplan strategico di valorizzazione paesaggistica dell'alta Valsesia

**Committente** MATTEO THUN & PARTNERS

Masterplan strategico di valorizzazione paesaggistica nell'ambito del progetto "Modello di sviluppo industriale" in Valtellina

**Committente** CONFINDUSTRIA SONDRIO

2011 – in corso

Progetto urbanistico e paesaggistico per il recupero e la valorizzazione della struttura agraria del comprensorio di Vesima a Genova

**Committente** ORINVEST srl

2011

Progetto di valori del paesaggio di Langa

**Committente** REGIONE PIEMONTE e unione comuni collina di Langhe –Barolo

Progetto di valorizzazione paesistico-ambientale dell'area dell'ex aeroporto dal Molin

**Committente** COMUNE DI VICENZA

Progetto europeo ENERSCAPES, Consulenza paesaggistica

**Committente** PROVINCIA DI VERCELLI

Piano strategico di riqualificazione paesistico ambientale dell'isola di Lampedusa

**Committente** COMUNE DI LAMPEDUSA

LET – Landscape Expo Tour . Masterplan paesistico-ambientale per la riqualificazioni dei Comuni intorno all'area Expo 2015

**Committente** FONDAZIONE CARIPLO ed AIM

2010



- Studio di Prefattibilità degli scenari di sviluppo agro-ambientale dell'azienda "Marianis - Volpares", Palazzolo della Stella  
**Committente** Udine ERSAGRICOLA S.p.A
- 2008
- Roma La sorgente Loc. Muracciole - Masterplan paesistico-ambientale  
**Committente** GRUPPO SANSEDONI
- Masterplan paesistico-ambientale del comparto delle Colonie di ponente e Cesenatico  
**Committente** CESENATICO RESORT SRL
- Progetto strategico per la valutazione dei paesaggi vitivinicoli del Monferrato Astigiano  
**Committente** FASSA BORTOLO
- Masterplan paesistico ambientale San Pellegrino Terme  
**Committente** GRUPPO PERCASSI PROJECT SRL
- 2005
- Studio e Progetto per l'inserimento paesistico-ambientale di nuove infrastrutture stradali a Cesena  
**Committente** PROVINCIA DI FORLÌ-CESENA
- 2004 - 2005
- Qualificazione paesistica innovativa rispetto alle abituali iniziative di compensazione/mitigazione da condurre in ambito interessato dal progetto della direttissima autostradale BS-ME (BREBEMI)  
**Committente** IREALP
- 2004 - 2006
- Piano per la tutela attiva paesaggistica-ambientale dell'intero comprensorio delle aree di proprietà della Famiglia Giulini nei Comuni di Como, San Fermo della Battaglia e Montano Lucino  
**Committente** SOCIETÀ AGRICOLA LAZZAGO
- 2004
- Programma di Recupero Urbano della Borgata Paradiso a Grugliasco (TO). Progetto definitivo, esecutivo e direzione dei lavori delle opere a verde pubblico  
**Committente** COMUNE DI GRUGLIASCO
- Piano Strategico per lo sviluppo sostenibile del territorio di Cesano Maderno – Linee guida per il governo del territorio attraverso le potenzialità dei "vuoti urbani" nel continuum della città diffusa  
**Committente** COMUNE DI CESANO MADERNO
- 2001 - 2005
- Piano di riqualificazione e riuso del sedime ferroviario della linea tra Ospedaletti e San Lorenzo al Mare (IM) con assetto definitivo del primo stralcio della pista ciclabile nel tratto tra la stazione di Santo Stefano al Mare e Torre dei Marmi  
**Committente** REGIONE LIGURIA / AREA 24
- 2001
- Piano strategico e linee guida progettuali per gli interventi di arredo urbano  
**Committente** COMUNE DI CINISELLO BALSAMO
- 2000 – in corso
- Studio di fattibilità per la realizzazione delle opere di riqualificazione ambientale nel territorio comunale finalizzate allo sviluppo della rete ecologica a Gorla Maggiore  
**Committente** COMUNE DI GORLA MAGGIORE
- 1996
- Progetto esecutivo del primo Lotto della Cintura Verde a Ravenna  
**Committente** COMUNE DI RAVENNA
- 1995 -1996

Piano del Verde per il Comune di Sesto S. Giovanni

**Committente** COMUNE DI SESTO S. GIOVANNI

1989

Piano per il Parco Fluviale del Savio a Bagno di Romagna

**Committente** COMUNE DI BAGNO DI ROMAGNA

## Studi per la tutela e la pianificazione del paesaggio

2014

Studio di pre-fattibilità per l'attivazione di un'azienda agricola modello , Località Genepreto – Comune di Nibbiano – Piacenza, Italia

**Committente:** Italcementi Spa

2013

Workshop per lo sviluppo del Quartiere Koeln Muehlheim

**Committente** Città di Colonia

Opere di compensazione ambientale nel Comune di Solbiate, progetto completo

**Committente** AUTOSTRADA PEDEMONTANA LOMBARDA

2012

Progetto di inserimento ambientale vasche di laminazione Seveso a Senago

**Committente** AIPO

Progetto preliminare di inserimento ambientale vasche di laminazione torrente Lura

**Committente** PARCO DEL LURA

2011-2012

Opere di mitigazione ambientale SS38 in Valtellina, progetto esecutivo

**Committente** PROVINCIA DI SONDRIO-SALINI COSTRUZIONI

2011-2014

Masterplan per lo Sviluppo turistico ricreativo del Baldeneysee ad Essen

**Committente** COMUNE DI ESSEN

2011

Opere di compensazione ambientale Autostrada pedemontana lombarda, studio di fattibilità

**Committente** COMUNE DI GORLA MAGGIORE, COMUNE DI GORLA MINORE (VA)

2010-2014

Piano di valorizzazione ambientale

**Committente** TENUTA DENTICE A TORREGUACETO (BR)

2011-2014

Inserimento ambientale e mitigazione Pozzo All'2, Viggiano

**Committente** AECOM – ENI

2010

Studio prefattibilità per la realizzazione un impianto di fitodepurazione a Gulbarga (India)

**Committente** ITALCEMENTI SpA

2009

Studio di Prefattibilità degli scenari di sviluppo agro-ambientale.

**Committente** ERSAGRICOLA S.p.A. Azienda "Marianis - Volpares", Palazzolo della Stella – Udine

2008

Case Passerini - Impianto di termovalorizzazione - Inserimento visivo e paesaggistico

**Committente** COMUNE DI SESTO FIORENTINO

Concept paesaggistico e progettazione del Piano urbanistico "Cattabrighe"

**Committente** COMUNE DI PESARO

Roma- La Buffalotta – Progettazione definitiva ed esecutiva del Parco delle Sabine

**Committente** LAMARO APPALTI SPA

Servizio di redazione programma pluriennale degli interventi sul Parco del Medio Olona

**Committente** COMUNE DI FAGNANO OLONA

Linee guida per la valorizzazione paesaggistica Borgarello (Opere Pubbliche)

**Committente** COMUNE DI BORGARELLO

Concerto III Consulenza paesaggistica per il Masterplan Ponte Lambro

**Committente** ARCH. DECARO

Roma- La Buffalotta – Progettazione Parco delle Sabine

**Committente** LAMARO APPALTI SPA

Analisi di fattibilità tecnico economica - Bosco reale a Pompei

**Committente** TESS COSTA DEL VESUVIO S.P.A.

Consulenza paesaggistica per il Masterplan Ponte Lambro

**Committente** VALDADIGE SPA

2007

Linee guida e proposte progettuali per gli ambiti di riqualificazione delle ex aree estrattive Consulenze specialistiche sui temi della tutela e della pianificazione del paesaggio

**Committente** PROVINCIA DI REGGIO EMILIA

2006

Piano di riqualificazione ambientale Parco Baronio a Ravenna

**Committente** COMUNE DI RAVENNA

Consulenza specialistica per la redazione del nuovo porto di Jeju (Corea del sud) in collaborazione con METROGRAMMA

**Committente** HYUNDAI ENGINEERING

Consulenza specialistica per il "Central Park" Berliner Platz a Essen

**Committente** CITTA' DI ESSEN

Progetto Esecutivo per la realizzazione Parco San Lussorio a Selargius

**Committente** COMUNE DI SELARGIUS

Recupero della Via Julia Augusta a Ventimiglia

**Committente** CITTÀ DI VENTIMIGLIA

Progetto Esecutivo per la realizzazione del Parco Mulinello ad Augusta

**Committente** COMUNE DI AUGUSTA

Masterplan paesistico ambientale progettazione e direzione artistica dei lavori di realizzazione del "Raggio Verde" di Bagnoli (Na)

**Committente** BAGNOLI FUTURA SRL

Programma di recupero urbano "Laurentino" ristrutturazione dell'anello viario del Laurentino a passeggiata attrezzata. Progettazione definitiva ed esecutiva del I° lotto a Roma

**Committente** COMUNE DI ROMA

2005

Parco fluviale del Lungo Sesia a Vercelli. Masterplan e progetto preliminare Relazione del masterplan paesistico-ambientale e progettazione del primo lotto attuativo per la sistemazione ambientale del torrente Cervetto in ambito urbano nel comune di Vercelli

**Committente** ATENA SPA

2004

Parco Costiero dei Piani D'Invrea a Varazze (GE). Progetto definitivo ed esecutivo

**Committente** COMUNE DI VARAZZE

Progetto Preliminare, Definitivo, Esecutivo per la sistemazione paesistico-ambientale del Parco Urbano sito nella parte nord del quartiere denominato "Corea" nel Comune di Livorno

**Committente** COMUNE DI LIVORNO

Progettazione relativa agli interventi di riqualificazione e restauro del Giardino Storico di Avenue Conseil Des Commis nel Comune di Aosta

**Committente** COMUNE DI AOSTA

2002

Consulenza progettuale per la predisposizione delle linee guida della darsena città di Ravenna

**Committente** COMUNE DI RAVENNA

Progettazione definitiva, esecutiva e Diez L per la sistemazione paesaggistico-ambientale degli ambiti 4 e 5 del Parco di Montenero nel Comune di Livorno

**Committente** BRI REX

Consulenza progettuale per la sistemazione del nuovo Parco Urbano Ippodromo a Cesena

**Committente** COMUNE DI CESENA

Consulenza progettuale per la predisposizione delle linee guida della darsena città di Ravenna

**Committente** COMUNE DI RAVENNA

Consulenza specialistica supervisione e coordinamento alla progettazione preliminare Spina 3 a Torino

**Committente** COMUNE DI TORINO

Assistenza tecnico-operativa per la progettazione dell'ambito di tutela attiva costa di Ventimiglia da Balzi Rossi a Piana di Latte

**Committente** REGIONE LIGURIA

2000 – in corso

Progettazione e direzione dei lavori del Parco fluviale del Meisino

**Committente** CITTÀ DI TORINO

2000

Riconversione dell'area industriale ex-Cogne ad Aosta. Sviluppo di sinergie finalizzate al recupero e alla valorizzazione dell'area

**Committente** BDM BUSINESS DEVELOPMENT MANAGEMENT

2000-2001

Progettazione e direzione lavori relativa agli interventi di restauro del Parco del Vecchio Passeggio a Cremona

**Committente** COMUNE DI CREMONA

2000-2001

Progettazione e direzione lavori relativa agli interventi di restauro del Giardino Storico di Piazza Roma a Cremona

**Committente** COMUNE DI CREMONA

1999

Studio di progetto di riqualificazione ambientale a Porto Marghera in collaborazione con Nicolò Bassetti a Venezia

**Committente** COMUNE DI VENEZIA

Consulenza relativo al progetto di una metodologia per gli interventi di riqualificazione con specifico riferimento all'aspetto paesaggistico

**Committente** AUTORITÀ DI BACINO DEI FIUMI LIRI-GARIGLIANO E VOLTURNO

1996

Progetto esecutivo del 1° Lotto del Parco fluviale Santerno a Imola

**Committente COMUNE DI IMOLA**

1996-1997

Consulente per il Comune di Vicenza per la stesura delle linee guida per la riqualificazione urbana del Quartiere San Lazzaro e per la progettazione del Parco Pomari

**Committente COMUNE DI VICENZA**

1994-1995

Progettazione di linee guida ambientali e paesaggistiche per l'ammodernamento e la nuova costruzione dei tracciati stradali nel territorio provinciale milanese

**Committente PROVINCIA DI MILANO**

Interventi pilota per la Cintura verde del Comune di Ravenna

**Committente COMUNE DI RAVENNA**

1992-1995

Piano Urbanistico-Ambientale per un inserimento Golfistico a Inverigo situato nel Parco Regionale Valle del Lambro

**Committente VICTORY SpA**

1991

Progetto Terziario Verde per la Tenuta Boscone sull'Adda

**Committente PROPRIETÀ BIANCARDI**

1990-1991

Sistemazione paesaggistica delle acque in superficie e assistenza alla direzione lavori, in collaborazione con l'Ing. Cerabolini

**Committente PARCO NORD DI MILANO**

Recupero paesaggistico-ambientale del sistema fluviale del Lambro nel territorio del Comune di Melegnano in collaborazione con il P.I.M. di Milano

**Committente CENTRO STUDI P.I.M. DI MILANO**

1986

Sistemazione paesaggistica del piano alluvionale della Valle del fiume Alento, in provincia di Salerno

**Committente CONSORZIO VELIA PER LA BONIFICA DEL BACINO DELL'ALENTO-SALERNO**

1985-1986

Recupero a verde della discarica "Breda" situato al Parco Nord Milano ( Bresso )

**Committente PARCO NORD DI MILANO**

1985-2000

Parco Nord di Milano – Consulenza paesaggistica continua al direttore del Parco arch. Francesco Borella

**Committente PARCO NORD DI MILANO**

## **Consulenze in campo ambientale**

2013

Contributo per gli aspetti naturalistici e agroforestali a supporto delle osservazioni al PPTR adottato dalla Regione Puglia

**Committente NARDO' TECHNICAL CENTER S.r.l**

Relazione paesaggistica per il progetto definitivo delle vasche di laminazione del torrente Lura nei comuni di Lomazzo e Bregnano

**Committente PARCO DEL LURA**

Studio di Prefattibilità Ambientale del progetto delle vasche di laminazione del fiume Seveso a Senago

**Committente AIPO**



Consulenza paesistico ambientale per le modifiche esterne al centro commerciale Emmezeta di Cittàducale – Rieti

**Committente** Conforama Spa

2011 -2013

Studio preliminare ambientale per la verifica di assoggettabilità alla Valutazione Ambientale Strategica nell'ambito del progetto Portello a Milano

**Committente** IPER MONTEBELLO

2011

Studio Ambientale per Verifica di assoggettabilità a VAS nell'ambito del PII Pregnana Nuova, Pregnana Milanese

**Committente** MILCO Srl

PRU Novello Valutazione Ambientale Strategica

**Committente** COMUNE DI CESENA

2010

Integrazioni alla redazione agli studi specialistici per l'analisi degli impianti ambientali e relative incidenze sulla zona di protezione (Z.P.S)

**Committente** COMUNE DI RONCOBELLO

2009

Compatibilità Paesistico-Ambientale del 'Rapporto di Impatto' ai fini del rilascio dell'Autorizzazione Commerciale Regionale

**Committente** PROMOCENTRO ITALIA S.p.A

Documento di Sintesi per la verifica di assoggettabilità alla procedura di VAS RUBATTINO

**Committente** SVILUPPO IMMOBILIARE Srl

2008

Valutazione Ambientale Strategica PII Via Restelli a Vittuone

**Committente** TECNO-IN

Progetto di riqualificazione dell'ippodromo

**Committente** CITTÀ DI NEUSS

2005

Richiesta di autorizzazione Municipale all'installazione temporanea di una vasca per 'Acqua-Gym' e Solarium nell'ambito del Centro per l'intrattenimento 45° Nord Moncalieri (TO)

**Committente** MONCALIERI CENTER S.R.L.

2004

Valutazione di compatibilità paesistico ambientale a Moncalieri

**Committente** MONCALIERI CENTRE

Rapporto di Impatto per un nuovo centro Commerciale Integrato a Vittuone (MI) ai sensi del Piano Triennale Regionale per la programmazione commerciale G.S.C.

**Committente** GESTIONE SERVIZI COMMERCIALI

Piano Integrato di Intervento. Procedura di Verifica di Impatto Ambientale e consulenza specialistica per la formulazione dei documenti a corredo del P.I.I.

**Committente** SEGRATE 2000 S.R.L

Piano Integrato di Intervento per un Centro Commerciale Integrato ad Antegnate (BG). Consulenza specialistica per la formulazione dei documenti a corredo del P.I.I.

**Committente** INIZIATIVA TREDICI S.R.L

A 12 Autostrada Rosignano-Civitavecchia. Studio di Impatto Ambientale per la componente paesaggio e Progetto Preliminare paesaggistico

**Committente** SPEA S.p.A. – SOCIETÀ AUTOSTRADE

2002

Valutazione di impatto ambientale, Centro commerciale di Linate ( Milano)

**Committente** ELLISSE S.R.L

2001

Consulenza per la stesura delle osservazioni al piano regolatore di Albiano d'Ivrea (Torino) FAI. Fondo per l'Ambiente Italiano/Incarico per il coordinamento scientifico delle attività finalizzate alla redazione del piano stralcio per l'assetto idrogeologico - componente compatibilità ambientale

**Committente** AUTORITÀ DI BACINO DEL FIUME TEVERE

Studio per la predisposizione della procedura di verifica in materia di valutazione di impatto ambientale relativo all'ampliamento e realizzazione di un complesso con destinazione commerciale, direzionale, ricettivo e per il tempo libero nel Comune di Cinisello Balsamo

**Committente** IMMOBILIAREUROPEA SPA

2000

Studio per la predisposizione della procedura di verifica in materia di valutazione di impatto ambientale relativo all'area ex-produttiva di Via Segantini con nuovi edifici residenziali e di interesse pubblico e formazione di area a parco

**Committente** ISTITUTO SIEROTERAPICO MILANESE

Studio ambientale e paesaggistico connesso al progetto definitivo di mitigazione e compensazione delle opere per la deviazione del Torrente Mallero (Sondrio)

**Committente** CONSORZIO COGEFAR-IMPRESIT CARIBONI

Procedura di verifica in materia di impatto ambientale relativo al programma integrato di cui all'Unità n.2 Zona Speciale Z14 del nodo Bovisa a Milano

**Committente** AEDES SPA AGO SRL – ORIGONI METALLI SPA – EDEILMEDIOLANUM SPA – P.P.G. INDUSTRIES ITALIA SRL

Valutazione di impatto ambientale per la realizzazione della cittadella Finanziaria, del Centro Servizi Polifunzionale Privato, oltre ad importanti opere di urbanizzazione e infrastrutture del Comune di Monza

**Committente** IMMOBILIAREUROPEA SpA

## ELENCO CONCORSI

### Concorsi

2016

Concorso di progettazione per la realizzazione di una viabilità alternativa in Frazione Champoluc, Ayas, **selezionati seconda fase**

Gara per il consolidamento, risanamento ambientale dell'Arco naturale di Palinuro nel Comune di Centola (SA)  
Manifestazione di interesse per lo studio di fattibilità per il comparto di Torino esposizioni, **selezionati seconda fase**

Bando Europeo Horizon2020 - NATURE UP - Nature Based Solution

Concorso per la Conception et réalisation du Pont de la Salpêtrière, Paris

Gara per la progettazione esecutiva ed esecuzione della Cittadella della Salute e del Nuovo Ospedale di Pordenone

Concorso di progettazione con preselezione per la realizzazione del Parco Centrale di Prato

Conception architecturale pour la gare du Grand Paris Express au pont de Bondy, Paris

Concorso Spital Brig, Ospedale Svizzera, **3° posto**

Valley of Life International Competition, Turchia  
 Progettazione preliminare, definitiva e esecutiva per la scuola elementare LONGON e scuola media ARCHIMEDE (ristrutturazione e ampliamento), Bolzano  
 Gara per la DL e sicurezza della Biblioteca degli Alberi\_Area Gioia\_DL e Sicurezza, Milano  
 Studio di fattibilità per il fiume Tanaro - Alba  
 Gara per la Progettazione, costruzione e gestione del I stralcio funzionale del Piano Urbanistico Attuativo del Parco Cimiteriale di Poggioreale nel Comune di Napoli  
 Gara per la progettazione del presidio ospedaliero "Spedali Civili" di Brescia  
 Gara per la progettazione della Linea della Metropolitana 2 Torino  
 Gara per la realizzazione del Piano del Verde del nuovo Piano Regolatore del Porto di Trieste  
 Gara per il progetto esecutivo e DL - Ampliamento Molo VI Trieste  
 Horizon 2020 - UNaLab Urban Nature Labs **selezionati seconda fase**  
 Concorso internazionale per la Città della scienza Egitto  
 International Competition for the National Museum Complex Masterplan of Administrative City, Korea.  
 International concept competition AUTOMOBILI LAMBORGHINI: Green and Pedestrian pavements

2015

Portovecchio Trieste Piano strategico di valorizzazione, **selezionati 2^ fase**  
 Gara per la progettazione delle Aree laminazione per il fiume Seveso in Comune di Lentate, **vinta**  
 Gara per la DL Parco "Biblioteca degli Alberi", Castilia, Milano, **vinta**  
 Concorso internazionale per il masterplan di KODRINA COMPLEX - Prishtina, Kosovo, **2° posto**  
 Concorso per la progettazione degli spazi esterni dei souk di EXPO 2020 Dubai, **vinta**  
 Gara per la progettazione e gestione di spazi all'interno del Rettorato Roma 3, **vinta**  
 Concorso di idee per il riuso delle ex aree industriali di Mirafiori, Torino, **1 classificati per la 1^ fase**  
 Concorso internazionale per la riqualificazione e riconversione delle ex caserme Montelungo-Colleoni, Bergamo  
 Concorso Internazionale Complex development of the territory adjacent to the Sofia Embankment, Mosca  
 Gara per la riqualificazione parco storico e creazione orto botanico a Villa dell'Olmo, Lago di Como  
 Gara in due fasi Construction du nouveau lycée de l'agglomération clermontoise - Lycée Clermontoise, Francia  
 Concorso a inviti per IKEA Russia MOS - linee guida per gli spazi aperti commerciali, Russia  
 Gara per la Riqualificazione del comprensorio ospedaliero di Cattinara, Trieste  
 Gara per interventi di riqualificazione fluviale, Parco Valle del Lambro, Lombardia  
 International contest - River park residential complex - river front concept – MOSCA, **qualificati**  
 Gara per l'Aeroporto Leonardo da Vinci - Fiumicino - Parcheggio Multipiano F - ROMA  
 Concorso internazionale, Educational complex - smart school - Irkutsk Russia  
 Open Call per progettisti per NEXT SNIA VISCOSA (ex industria tessile) RIETI, **qualificati**  
 Gara Ospedale di Monopoli  
 Invito per dimostrazione di interesse, Porto di Walvys Bay - National Logistic Plan - NAMIBIA  
 Gara per il completamento tangenziale di Vicenza  
 Gara per le nuove opere di regolazione per la messa in sicurezza del Lago d'Idro, Brescia e Trento

2014

Gara Nuovo ospedale di PORDENONE  
 Concorso Requalification du site quai (zona del Porto) Southampton - Le Havre, Francia  
 Concorso Internazionale for the Concept of urban development of the territories adjacent to the Moscow river, Russia  
 Invito per dimostrazione di interesse Laguna Marchica - Marocco  
 Gara per affidamento studio fattibilità a supporto del Masterplan del Comune di Chianciano Terme  
 Concorso internazionale a invito per Doha East Corridor - Artscape works, Doha

Gara ristrutturazione e costruzione dell'Ospedale URI, Svizzera

Gara per il Corridoio Intermodale Rome Latina e collegamento Cisterna – Valmontone

Procedura aperta per l'affidamento della progettazione del Nuovo Ospedale Dei Bambini “ Buzzi” Milano

Concorso per la Construction du pôle de conservation des collections du Musée du Louvre – Lievin

Gara per la progettazione preliminare e definitiva dell'intervento di realizzazione del nuovo ospedale di Pordenone, **4° classificati**

Concorso per la Requalification du site quai (zona del Porto) Southampton - Le Havre

Concorso International contest for the Concept of urban development of the territories adjacent to the Moscow river

Gara per la progettazione preliminare delle Aree di laminazione del Torrente Seveso, **vinta**

Prequalifica per la progettazione del complesso White Rocks – Malta, **qualificati**

Gara per l'affidamento studio fattibilità a supporto del Masterplan del Comune di Chianciano Terme, Siena

Concorso International Financial Center a Mosca con Astoc, HPP, 2017, **1° premio**

Concorso per il Masterplan del parco «KHODYNSKOYE POLE» a Mosca Russia, **1° premio**

Concorso Pestalozzi Wohnturm Duesseldorf Germania, **2° premio**

Concorso Welle, Frankfurt Germania, **1° premio**

Concorso Neubau Busbetriebshof Moosach a Monaco di Baviera Germania, **1° premio**

Gara per la progettazione definitiva-esecutiva e direzione lavori dell'intervento previsto dal" AQST "CONTRATTO DI FIUME OLONA, BOZZENTE, LURA" INERENTE LA RIQUALIFICAZIONE DELLE SORGENTI DEL FIUME OLONA IN LOCALITA' RASA DI VARESE – lotto esecutivo, **1° premio**

Concorso Arbeiten, Wohnen und Leben an der Martinsburg in Osnabrueck, Gemania, **3° premio**

Concorso Clouth-Quartier a Colonia, Germania, **1° premio**

Concorso Padiglione Brasile EXPO

Gara Manifattura Rovereto, con Lombardini 22

Concorso The World Bank, Mosca - S.Pietroburgo, con Agrotecnica di Viganò, **selezionati 1° Fase**

Concorso Mo-city, Mosca con ASTOC, **qualificati**

Concorso Cavalcavia Busa, Milano

Concorso Al Qurna province-request of proposal for design & bluid-infrastructure, utilities and road project, Iraq

Concorso Projekt Quartier D³ Düsseldorf Mercedesstraße Stadtplatz Ost ,, Düsseldorf, Deutschland,

Concorso Mitten in Bergedorf - Wohnen am Monhof Hamburg, con Gatermann+Schossig

Concorso Bürogebäude Johannstraße Düsseldorf, con HPP Architekten

Concorso Neubau Kinderklinik und Nuklearmedizin mit Radiochemie für das Universitätsklinikum Essen, con Gmp Aachen

Concorso Mehrfachbeauftragung Plangebiet im Bereich Ludwig-Jahn Straße/Egelspfad, Colonua con Prof. Coersmeier, **selezionati 1° Fase**

Concorso Neubau einer Gemeinschaftsschule mit öffentlicher Bibliothek in Möglingen, con KZA Koschany Zimmer Architekten

Concorso Franziskanerkloster Düsseldorf, con RKW, Karl Grohs

Concorso Zollhafen Main, con Schneider + Schumacher

2013

Gara per la progettazione preliminare e definitiva I lotto funzionale per una vasca di laminazione sul Fiume Seveso in Comune di Senago, ente banditore AIPo. **1° premio**

Gara per il Masterplan della SS36 del Comune di Monza. **1° premio**

Concorso Università Bayreuth in Germania, **3° premio**

Concorso Butzweilerhof , Koel Germania, **1° premio**

Gara per il completamento della vasca di spagliamento del torrente Fontanile di Tradate, **3° premio**

2012

Concorso internazionale di idee in una fase con preselezione – Riqualficazione urbanistica dell’Ambito di trasformazione ex Annonaria, denominato Cremona City Hub.- **3° Premio**

Gara per la redazione di un documento strategico atto ad implementare i benefici derivanti dalla candidatura della Provincia di Gorizia al progetto “Venezia -Nordest Capitale Europea della cultura 2019”. **1° premio**

Concorso Aubing-Mitte, München. **3° premio**

Concorso Shopping Outlet Center Werl. **1° premio**

Concorso Gestaltung Lennepromenade Iserlon – Lethmatte Germania. **2° premio**

Gara per l’esecuzione dei lavori di realizzazione della cd. Piastra Expo. **1° premio**

Concorso GO SLOW-CO.Mo.DO 2012 con il progetto: “SLOW COLLIO: PAESAGGIO DA BERE”. **1° premio**

2011

Gara per la progettazione esecutiva ed esecuzione lavori relativi alle Tratte B1, B2, C, D e opere di compensazione del collegamento autostradale Dalmine – Como – Varese – Valico del Gaggiolo e opere ad esso connesse. Autostrada Pedemontana Lombarda S.p.A. **3°Premio**

Gara Altra sede per la Regione Lombardia con Consorzio Sestante. **3°Premio**

Concorso di progettazione per la riqualificazione ed il recupero funzionale dell’ex manifattura Tabacchi per la realizzazione del tecnopolo di Bologna.Regione Emilia Romagna. Hotel Serpiano SA. Concorso Architectural Competition Brief Serpiano Wellness Resort . **1°Premio**

Concorso di progettazione del Centro per le biotecnologie e la ricerca biomedica della Fondazione Ri.MED. **2°Premio**

Concorso Nuova Strada di Collegamento Zara – Expo. **1° Premio**

Concorso Sacca Sessola Island Development plan – Venezia. **1°Premio**

Gara Arcipelago Verde, Comune di Roma. **1°Premio**

Gara per la realizzazione dell’itinerario ciclopedonale Savona. **1° Premio**

Concorso Area Parolini – Bassano. **1°Premio** Concorso Comporta Dunes – Portogallo. **1°Premio**

Concorso UniCredit Bank Austria Campus Vienna . **1° Premio**

2010 Concorso per l’attuazione del progetto strategico Carso 2014+. Provincia di Gorizia.**1° Premio**

Concorso per la realizzazione del 2° LOTTO PARCO SUD - FIERA MILANO RHO. **1° premio**

Concorso per la realizzazione di un’opera d’arte all’aeroporto di Malpensa Milano, progetto qualificato con arch. Michele De Lucchi, Favero & Milan Ing. e Permastelisa Interiors Neubau Aachener Verfahrenstechnik con/with Ksg Architekten, Köln. **1°Premio**

Concorso Torino Metamorfosi – Spina 4 con/with Buffi associates, Studio PessionHermann Kolhoffel. **AI engineering ex aequo**

Wettbewerb Fachhochschule Gießn-Friedberg con/with JSWD Architekten, Köln **3°Premio**

Gara per la redazione del piano delle linee guida “TAGLIO DEL SILE” nei comuni di Jesolo , Quarto Altino, Venezia e Musile. **1° premio**

Gara per l’affidamento dell’appalto concernente la progettazione esecutiva, i lavori di realizzazione ed i servizi integrati di gestione del “Primo lotto del Parco Urbano di Bagnoli” nell’ambito degli interventi previsti nel P.U.A. di Coroglio – ex sito industriale di Bagnoli (NA) **1°Premio**

Gara per l’Ampliamento dell’Ospedale di Garbagnate Milanese con Polis Engineering, **3°Premio,**

2009

Concorso per la nuova torre del Comune di Piacenza.**1°premio**

Concorso per l’ampliamento della Fiera di Cagliari,.**1°premio**

Concorso per l’ampliamento della stazione di Duisburg. **1° premio**

Concorso per il progetto C.A.S.E a l’Aquila. **1° premio**



2008

- Concorso internazionale di Idee per le aree lungo la Ferrovia e Sopra Secante a Cesena, in collaborazione con Studio Gap. **1° premio**
- Concorso internazionale di per il nuovo polo di interscambio a Venezia, in collaborazione con GMP
- Concorso internazionale per il nuovo Motorpark di Sangro Aventino in collaborazione con Studio BLAST
- Concorso internazionale di per la Nuova Piazza di Arezzo, in collaborazione con CfK . **3° premio**
- Concorso Forum Vogelsang - Progetto di riqualificazione delle ex aree militari dell' Eifel National Park, in collaborazione con Kfp architekten
- Concorso per la riqualificazione del Waterfront di Wesseling, in collaborazione con Prof. Coersmeier
- Concorso per la riqualificazione di una zona urbana nel centro di Leverkusen, in collaborazione con Prof. Coersmeier
- Concorso per la progettazione di un parco a Pullheim
- Concorso per la riqualificazione aree verdi Ospedale di Moncalieri in collaborazione con lo Studio Binin., **1° premio**
- Concorso – e + Paglian Casale. Progettazione Parco Radicelli, Roma, **1° premio**
- Concorso Ecoborgo di Mezzacampagna a Verona. **2° premio**
- Concorso per la riqualificazione delle rotonde dell'autostrada A42 nel bacino industriale della Ruhr, **2° premio**
- Concorso per la riqualificazione di un' area dell'ex aeroporto di Berlino Tempelhof
- Concorso per la riqualificazione di una zona di un' ex-caserma della città di Osnabrück in Germania

2007

- Concorso Internazionale per il nuovo Waterfront di Reggio Calabria, in collaborazione con Mario Bellini Architetti. **3° premio**
- Concorso per la riqualificazione dell'insediamento abusivo del quartiere Gabelluccia nel Comune di Crotona, in collaborazione con OBR Architetture e Sistemica
- Concorso internazionale: Campidoglio due "La casa dei cittadini. Roma", in collaborazione con Mario Cucinella architetti, Studio Altieri, TIFS S.p.a. **1° premio**
- Concorso internazionale per la Riqualificazione urbana dell'ambito dell'area della Stazione ferroviaria di Cremona. **2° premio**
- Gara per l'affidamento di incarico per il recupero del tracciato storico della via Iulia Augusta a Ventimiglia. **1° Premio**
- Concorso internazionale per la realizzazione di un nuovo impianto di risalita nel Comune di Bergamo
- Gara per il Recupero, riqualificazione e restauro della villa Mainona detto „La Boliviana“ e della „Villa Boliviana“ di Tremezzo
- Concorso per la nuova „Torre della Ricerca“ di Padova, in collaborazione con Studio Galfetti, TIFS S.p.a.
- Concorso ad inviti per la Nuova sede della Siemens a Milano, in collaborazione con PCMR
- Concorso per il nuovo parcheggio di Mestre, in collaborazione con GMP e CfK (ammessi alla fase finale)
- Concorso per la riqualificazione dell'area esterna del Castello di Homburg, Germania, **2° Premio**
- Concorso internazionale per il Nuovo Policlinico di Milano, in collaborazione di Studio Boeri, Tekint S.p.a – **1° premio**
- Concorso Christlichen Garten: proposta per la realizzazione di un giardino cristiano negli Internazionali Garten Berlino Marzahn
- Concorso internazionale per la riqualificazione degli spazi urbani di Naturno (BZ)
- Concorso internazionale per la nuova piazza urbana di Casale Monferrato, in collaborazione con Arch. P. Rubini
- Bando Metaprogetti industriali della Regione Lombardia, **1° premio**
- “La città – Il fiume – la collina” concorso di idee per il lungofiume del Po a Torino
- Concorso per la riqualificazione della zona urbana Leopoldstraße, Monaco, Germania

Concorso internazionale per la riqualificazione dell'area dell'ex Macello di Udine, in collaborazione con studio CfK architetti. **3° premio**

2006

International Masterplan competition for Public Administration Town – Korea del sud. **2° premio**

Geladener Wettbewerb Krupp-Park Essen. **1° premio**

Internationaler Wettbewerb Stadtpark Zaragoza. **2° premio**

Wohnen an der PiWipp Düsseldorf Besucherinformationszentrum Grube Messel Gutachterverfahren Schlösserareal Düsseldorf

Concorso per la Riqualificazione del fiume Enza, Reggio Emilia

Concorso per la variante della Strada Statale 63, Reggio Emilia

Landschaftsarchitekturpreis NRW 2006 – Stadtpark Krefeld – Fischeln. **1° premio**

Internationaler Ideen und Realisierungswettbewerb Magdeburger Hafen, Hamburg

Concorso per la Riqualificazione del Mausoleo Augusto, Roma

Concorso Fronte urbano Comune di Vado Ligure. **1° premio**

Offener Realisierungswettbewerb Hauptquartier Thyssen-Krupp, Essen

Concorso per la Via della Seta, Cina

Internationaler Ideenwettbewerb Architekturolympiade HH, Hamburg

Concorso "Meno è più 2", Roma

Concorso "Meno è più 1", Roma

Wettbewerbsverfahren zur Parkgestaltung Gleisdreieck, Berlin

Concorso per "Zoologischer Stadtgarten" a Karlsruhe, in collaborazione con lo studio fm

2005

Concorso internazionale per la progettazione dell'area denominata "Parco delle Cave" nella città di Cagliari

Concorso internazionale per l'affidamento di Servizi Tecnici professionali riguardanti i lavori di riqualificazione a fini turistici della costa di S. Bartolomeo al Mare

Concorso di idee "Ritrovare al Largo Carlo Felice a Cagliari". **3° premio**

Concorso Berna – Ideenkonkurrenzverein Region Bern – in collaborazione con Atelier 5, Architekten und Planer AG Concorso Wasserstadt Xi'an – in collaborazione con Prof. Coersmeier GmbH

Concorso Essen/Mühlheim – Wettbewerb Büro-und Gewerbepark am Flughafen Essen/Mühlheim

Concorso NBPEJ – Messico (New Jalisco State Public Library Competition)

Concorso natura cultura Funes – Villnöß-Funes

Concorso di progettazione Pratum Magnum (Monza- Piazza Trento Trieste)

Concorso di progettazione per il "Recupero funzionale ed il restauro scientifico di Villa Giacobazzi ed annesso Parco . **3° premio**

Concorso Nuova Piazza Barche – XXVIII Ottobre a Mestre

Concorso Gestaltung Pumpwerk , Gelsenkirchen

Concorso "Nachnutzung der Flächen des ehemaligen Fliegerhorstes" a Oldenburg

Concorso Abitare a Milano, in collaborazione con Kconsult

Concorso Orto Botanico – Padova. **2° premio**

Concorso "2013 Hamburg Wilhelmsburg". **5° premio**

Concorso per la ristrutturazione della Ottoplatz e della Messeplatz am Bahnhof Colonia Messe /Deutz in collaborazione con Atelier Podrecca Vienna

Concorso Wohnen an der Hansaallee Düsseldorf

Asian Cultural Complex – Korea, Gwangju – Korea. **1° premio**

Workshopverfahren München Siemensareal Obersendling, München Regionale 2010 - Grünes C Pilotprojekt der Masterplanung: grün ACC

Concorso Rohrmeistere- Plateau Schwerte. **1° premio**

2004

Concorso internazionale di progettazione per il “Recupero e valorizzazione della Villa Reale di Monza e dei Giardini di pertinenza” a Monza (MI). A.T.I. con Prof. Arch. Giovanni Carbonara, Prof. Arch. Sandro Benedetti, Prof. Arch. Pier Fausto Bagatti Valsecchi etc. **1° premio**

Concorso internazionale di idee di urbanistica Nuovo quartiere Cornaredo, Lugano -Svizzera, FOA, Prof. Arch. Cino Zucchi etc. **1° premio**

Concorso internazionale per ampliamento edificio EPO (European Patent Organization) – The Hague in Rijswyk (Paesi Bassi)

Concorso internazionale di idee per la progettazione del Parco espositivo della città di Tulln – Vienna

Concorso internazionale per la progettazione preliminare per la sistemazione dell’ambito Darsena a Milano, in collaborazione con David Chipperfield

Gara per l’affidamento dell’incarico relativo alla riqualificazione e sviluppo del polo fieristico della Millenaria di Gonzaga, in collaborazione con Gmp

Gara per la progettazione ed esecuzione delle opere relative al programma integrato di recupero urbano in Borgata Paradiso a Grugliasco, in collaborazione con Systematica. **1° premio**

Workshop internazionale a inviti per la progettazione urbana dell’area Pose Marré a Erkrath (Düsseldorf – Germania), in collaborazione con Atelier 5. **1° premio**

Concorso internazionale di progettazione a procedura ristretta per la progettazione preliminare relativa alle opere di restauro dell’orto botanico dell’università degli studi di Padova e allo sviluppo dello stesso in una nuova area limitrofa di recente acquisizione area TRE Pini, Studio Bellini Associati

Concorso Roma – Scuola Media + Parco a Casal Monastero, in collaborazione con Studio Italo Rota e Arch. Andrea Branzi

2003

Concorso per la progettazione dello stabilimento ospedaliero di Sanremo, in collaborazione con Studio Altieri. **1° premio**

Concorso per la progettazione esecutiva inerente l’intervento di riqualificazione e valorizzazione del Parco e aree adiacenti al Castello di Rivoli (TO). **2° premio**

Concorso ad inviti per la progettazione del Parco urbano di Flingern a Düsseldorf. **2° premio**

Concorso ad inviti per la progettazione degli spazi aperti della zona urbana di Neuss

Concorso ad inviti per la trasformazione dell’ex area militare in Airport City a Düsseldorf

Concorso internazionale a selezione per la trasformazione del fiume Emscher nella bacino industriale della Ruhr. Concorso ad inviti per la riqualificazione delle aree ferroviarie di Fintrop. Germania

Concorso ad inviti per la progettazione di un quartiere cittadino nei pressi della stazione ferroviaria a Düsseldorf.

Concorso ad inviti per la progettazione di un nuovo insediamento residenziale lungo il Reno a Krefeld. **1° premio**

Concorso per la ristrutturazione della Piazza Massera del giardino Alberto I e dello spazio Massera a Nizza, in collaborazione con 5 + 1 Associati

Concorso per l’intervento di ricollocazione del polo fieristico con annessa area per spettacoli nel Comune di Scandiano, in collaborazione con gmp. **1° premio**

Concorso per la progettazione definitiva ed esecutiva degli interventi di riqualificazione ambientale del territorio comunale e per lo sviluppo della rete ecologia nel Comune di Gorla Maggiore. **1° premio**

Concorso per la progettazione definitiva ed esecutiva degli interventi di recupero ambientale e paesaggistico della discarica di RSU nel Comune di Gorla Maggiore. **1° premio**

Concorso di progettazione del parco costiero dei piani di Invrea nel Comune di Varazze. **1° premio**

Concorso per la progettazione definitiva ed esecutiva e coordinamento della sicurezza per il Palafiera di San Donà di Piave (VE), in collaborazione con Favero e Milan e cfk. **2° premio**

Concorso per la costruzione del nuovo edificio ad uso servizi e degenze presso il presidio ospedaliero di Imperia, in collaborazione con Studio Altieri. **2° premio**

Procedura negoziata privata "Quartiere Storico di Fiera Milano"; in collaborazione con Land S.r.l.. Committente AIG Lincoln e IMMSI. Progettisti: Arch. David Chipperfield, Arch. Michele De Lucchi, Arch. Dominique Perraut, MVRDV, SANAA/Sejima + Nishizawa, SOM, Foreign Office, Aukett +Garretti

2002

Concorso internazionale di Progettazione "Parco Forlanini" a Milano. **Ex aequo**

Concorso Internazionale Milticasa Duisburg-Germania. In collaborazione con Shin Takamatsu Kioto, **1° premio**

Concorso ad invito per la progettazione parco urbano Rabet a Lipsia. **4° premio**

Concorso ad invito per la progettazione dell'arredo urbano di Bochum

Concorso ad invito per la progettazione della piazza giardino nel centro di Recklinghausen

Concorso ad invito Halde Norddeutschland per la realizzazione di un centro sportivo innovativo

Concorso urbanistico per il quartiere di Schanzenstraße a Colonia, **1° premio**

Concorso internazionale per la nuova Fiera internazionale di Milano in collaborazione con GMP di Amburgo ed Impregilo

Concorso internazionale per la nuova Stazione Alta Velocità di Firenze in collaborazione con GMP di Amburgo

Concorso per progettazione esecutiva delle sistemazioni esterne – Ospedale di Varese, in collaborazione con Studio Altieri, **1° premio**

Concorso per la redazione del nuovo impianto sportivo hockey, in collaborazione con GMP di Amburgo – Torino

Concorso per il progetto preliminare Parco Busto 2000 presso il nuovo polo fieristico nel Comune di Busto Arsizio. **1° premio**

2000

Concorso internazionale di progettazione per gli insediamenti Universitari di Chimica ed Astronomia e dell'Osservatorio Astronomico in Bologna con gmp di Amburgo e Favero & Milan

Concorso per la progettazione di un centro culturale – Città di Torino in collaborazione con Mario Bellini Associati, **1° premio**

Concorso idee e successiva progettazione urbanistica di massima relativamente alla riqualificazione e riordino urbano e dell'immagine di Marina di Ravenna e di Porto Corsini in collaborazione con Studio FOA, Dott. Cappelli, Ing. Viola, **2° premio**

Concorso di progettazione preliminare del riuso del sedime ferroviario della linea da Ospedaletti a San Lorenzo a Mare e stralcio definitivo in collaborazione con Turner & Townsend e TAU di Milano

Concorso Internazionale di progettazione della stazione ferroviaria di Torino Porta Susa in collaborazione con Prof. Derossi e Arch. Podrecca

Concorso su invito "Stadtpark Fischeln" a Krefeld, EUROGA 2002+ 1. **1° premio**

Concorso per la progettazione e direzione lavori per la realizzazione del Parco Tarello di Brescia

Concorso di progettazione per la realizzazione del nuovo Ospedale di Bergamo in collaborazione con gmp di Amburgo. **2° premio**

1999

Concorso su invito Innenstadt Wermelskirchen

Concorso d'idee e per la realizzazione di un centro di servizi e congressi in Gera in collaborazione con WJD architekten, **5° premio**

Concorso di progettazione della Fiera di Stoccarda nel Land Baden-Württemberg in collaborazione con Mario Bellini Associati

Concorso di progettazione della nuova Fiera di Friedrichshafen 2002 in collaborazione con GMP di Amburgo, **1° premio**

Concorso di progettazione della nuova Fiera di Karlsruhe in collaborazione con Mario Bellini Associati

Concorso di progettazione per la realizzazione del nuovo Polo Chirurgico dell'Ospedale Civile Maggiore di Verona in collaborazione con gmp di Amburgo, **1° premio**

Concorso per la BUGA Gera-Ronneburg 2007

Concorso internazionale Idroscalo di Milano, **Ex equo**

Concorso per la progettazione dell'esposizione floreale LEVERKUSEN 2005

1997

Concorso internazionale su invito della Thyssen per la progettazione urbanistico-ambientale della conversione del sito produttivo a Krefeld (Düsseldorf) in collaborazione con Jourda et Perraudin, Lyon. **1° premio**

Concorso su invito della Fiera di Essen per l'ampliamento della Fiera nel Parco Gruga in collaborazione con Mario Bellini Associati. **1° premio**

Concorso su invito del Comune di Bad Oeynhausen per lo svolgimento di un'esposizione regionale nell'ambito dell'EXPO 2000 Hannover. **3° premio**

1996

Concorso su invito del Senato di Amburgo per la progettazione di una piazza nel centro storico di Amburgo

1995

Concorso internazionale per il Parco paesistico München-Riem, in concomitanza con la trasformazione urbanistica dell'ex aeroporto di Monaco di Baviera

1992

Concorso Internazionale su invito per il "Viale della Cultura Industriale" nell'area dismessa della Thyssen a Oberhausen (Germania), in collaborazione con lo Studio Oliva di Milano

Concorso internazionale per la progettazione dell'esposizione floreale BUGA '97 su un'area ex miniera nella RUHR, **4° premio**

Concorso per la progettazione di una Galleria di Architettura in una ex-miniera nella Ruhr con parco annesso

1991

Concorso internazionale su invito per la progettazione di un parco urbano a Francoforte

1990

Concorso internazionale per la progettazione del Parco San Giuliano a Mestre (Venezia). Capogruppo, Prof. Arch. Filippo Ciccone. **3° premio**

In fede, Arch. **Andreas Otto Kipar**

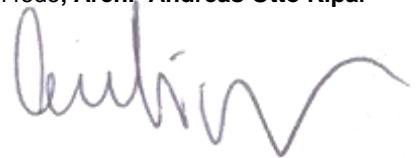

Autorizzo il trattamento dei dati personali contenuti nel mio curriculum vitae in base art. 13 del D. Lgs. 196/2003.